

## Market Comment

Saravut Tachochavalit, Analyst

TEL : +66 (2) 088-9754

EMAIL : Saravut.ta@rhbgroup.com

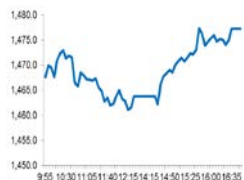

Open	1,468.22
High	1,478.61
Low	1,459.97
Closed	1,477.21
Chg.	+1.08
Chg.%	+0.07
Value (mn)	91,745.00
P/E (x)	29.31
P/BV (x)	1.66
Yield (%)	3.28
Market Cap (mn)	16,309.73

## SET 50-100 – MAI – Futures Index

	Closed	Chg.	(%)
SET 50	949.28	1.46	0.15
SET 100	2,114.59	3.55	0.17
S50_Con	947.60	0.10	0.01
MAI Index	329.87	2.67	0.82

## Trading Breakdown: Daily

(Bt,m)	Buy	Sell	Net
Institution	6,525.34	10,282.05	-3,756.71
Proprietary	10,689.90	11,069.31	-379.41
Foreign	36,005.27	34,574.01	1,431.26
Local	38,524.49	35,819.63	2,704.86

## Trading Breakdown: Month to Date

(Bt,m)	Buy	Sell	Net
Institution	55,278.76	62,255.22	-6,976.47
Proprietary	91,062.60	91,458.37	-395.79
Foreign	298,560.02	292,197.88	6,362.15
Local	323,089.23	322,079.12	1,010.12

## World Markets Index

	Closed	Chg.	(%)
Dow Jones	30,199.31	337.76	1.13
NASDAQ	12,595.06	155.02	1.25
FTSE 100	6,513.32	-18.51	-0.28
Nikkei	26,833.23	145.39	0.54
Hang Seng	26,207.29	-182.23	-0.69

## Foreign Exchange Rates

	Closed	Chg.	(%)
US Dollar	30.02	-0.03	0.10
Baht (Onshore)	103.66	-0.01	0.01
Yen	1.22	0.00	0.00

## Commodities

	Closed	Chg.	(%)
Oil: Brent	50.41	0.39	0.78
Oil: Dubai	49.78	-0.09	-0.18
Oil: Nymex	47.62	0.63	1.34
Gold	1,852.46	-1.18	-0.06
Zinc	2,817.00	22.00	0.79
BDIY Index	1,235.00	24.00	1.98

Source: Bloomberg

## ติดตามมุมมองเศรษฐกิจของเฟด

ตลาดหุ้นสหรัฐฯ เปิดบวก ขานรับข่าวการฉีดวัคซีนต้านไวรัสโควิด-19 ในหลายประเทศ รวมทั้งกระแสความคาดหวังว่าสภาองเกรสจะอนุมัติมาตรการกระตุ้นเศรษฐกิจในเร็ว ๆ นี้ รวมทั้งการประชุมธนาคารกลางสหรัฐฯ และมุมมองเศรษฐกิจของสหรัฐฯ ในปีหน้า หลังเริ่มมีการฉีดวัคซีนแล้ว ทำให้ DOW JONES, NASDAQ, S&P500 ปิด 1.13%, 1.25%, 1.29%

ตลาดหุ้นยุโรปเปิดบวก ขานรับข่าวการเริ่มฉีดวัคซีนต้านไวรัสโควิด-19 ให้กับคนอเมริกัน และมีความเป็นไปได้ที่อาจจะอนุมัติให้ใช้วัคซีนต้านไวรัสโควิด-19 ในเดือนม.ค. แต่อย่างไรก็ตามยังมีความกังวลการแพร่ระบาดของโควิด-19 และหลายประเทศยังคงดำเนินมาตรการล็อกดาวน์ ทำให้ DAX, FTSE, CAC40, FTMIB ปิด 1.06%, -0.28%, 0.04%, 0.81%

สัญญาน้ำมันดิบ WTI ส่งมอบเดือนม.ค. เพิ่มขึ้น 0.63 ดอลลาร์ ปิดที่ 47.62 ดอลลาร์/บาร์เรล ส่วนสัญญาน้ำมันดิบ Brent ส่งมอบเดือนก.พ. เพิ่มขึ้น 0.47 ดอลลาร์ ปิดที่ 50.76 ดอลลาร์/บาร์เรล ขานรับความหวังที่เศรษฐกิจโลกและความต้องการใช้น้ำมันจะฟื้นตัวขึ้น หลังหลายประเทศเริ่มฉีดวัคซีนต้านไวรัสโควิด-19 ให้กับประชาชน รวมทั้งมีความคาดหวังมาตรการกระตุ้นเศรษฐกิจเพื่อเยียวยาผลกระทบจากโควิด-19 ของสหรัฐฯ

ตลาดหุ้นไทยวานนี้ปรับตัวขึ้นเล็กน้อยส่วนทางกับทิศทางตลาดหุ้นในภูมิภาค ระหว่างวันยังคงมีแรงขายทำกำไรในหุ้นขนาดใหญ่ที่มีผลต่อดัชนี เนื่องจากราคาหุ้นค่อนข้างตึงตัวเมื่อดัชนีปรับตัวขึ้นอย่างรวดเร็วที่ระดับ

1,500 จุด ในขณะที่ตลาดหุ้นในภูมิภาคส่วนใหญ่อยู่ในแดนลบจากความกังวลผลกระทบของมาตรการล็อกดาวน์เพื่อควบคุมการแพร่ระบาดของไวรัสโควิด-19 ทั้งในสหรัฐฯ และยุโรปที่มีการยกระดับคุมเข้มสูงสุด หลังพบโควิด-19 กระจายพันธุ์ และมีจำนวนคนติดเชื้อเพิ่มขึ้น รวมทั้งในฝั่งเอเชีย เช่น เกาหลีใต้ และญี่ปุ่นที่มีจำนวนผู้ติดเชื้อโควิด-19 ที่เพิ่มขึ้นเช่นกัน นอกจากนี้นักลงทุนรอดูผลประชุมเฟดในช่วงเช้าวินพฤษตามเวลาในประเทศไทยว่า จะมีการปรับเปลี่ยนแปลงเงินในการซื้อพันธบัตรตามมาตรการผ่อนคลายเชิงปริมาณ (QE) จากปัจจุบันที่ระดับ 8 หมื่นล้านดอลลาร์/เดือนหรือไม่ เงามองมีความเป็นไปได้ที่เฟดจะคงการซื้อพันธบัตร และคงอัตราดอกเบี้ยไว้ที่ระดับเดิม 0.00-0.25%

และคาดว่าเฟดจะส่งสัญญาณที่ต้องการความร่วมมือจากรัฐบาลชุดใหม่ ภายใต้การนำของว่าที่ประธานาธิบดีสหรัฐฯ นายโจ ไบเดน ในประเด็นการร่วมกันกำหนดมาตรการเยียวยาเศรษฐกิจ รวมทั้งการฟื้นฟูเศรษฐกิจสหรัฐฯ หลังโครงการเงินกู้ของเฟดสำหรับการเยียวยาผลกระทบจากการแพร่ระบาดของโควิด-19 มูลค่า 4.55 แสนล้านดอลลาร์จะหมดอายุลงในช่วงสิ้นปีนี้ นอกจากนี้ยังคงต้องติดตามมุมมองเศรษฐกิจของเฟดในปีหน้า หลังเริ่มมีการอนุมัติให้มีการฉีดวัคซีนในหลาย ๆ ประเทศแล้ว

ดอลลาร์ยังคงอ่อนค่าลงเมื่อเทียบกับสกุลหลัก ๆ ของโลก หลังมีสัญญาณบ่งชี้ถึงความคืบหน้าในการเจรจามาตรการเยียวยาเศรษฐกิจของสหรัฐฯ โดยสมาชิกพรรครีพับลิกันและเดโมแครตได้เห็นพ้องที่จะแยกมาตรการกระตุ้นเศรษฐกิจวงเงิน 9.08 แสนล้านดอลลาร์ออกเป็นร่างกฎหมาย 2 ฉบับ ฉบับแรกมีวงเงิน 7.48 แสนล้านดอลลาร์ เพื่อเยียวยาผู้ที่ตกงานและธุรกิจขนาดย่อม อีก

ฉบับแรกมีวงเงิน 1.60 แสนล้านดอลลาร์ เพื่อให้ความช่วยเหลือมลรัฐต่าง ๆ ซึ่งเรามองมีความเป็นไปได้ที่จะสภาองเกรสจะอนุมัติ ซึ่งจะส่งผลดีต่อหุ้นในกลุ่ม Cyclical

แนวโน้มตลาดหุ้นไทยวันนี้คาดว่า ฟื้นตัวจาก flow ของต่างชาติที่อาจจะกลับเข้ามาซื้อจากกระแสความคาดหวังในมาตรการกระตุ้นเศรษฐกิจสหรัฐฯ ที่มีความคืบหน้า

## กลยุทธ์การลงทุน

Trading: ไม่ต่ำกว่าแนวรับแถวๆ 1,450 จุด แนะนำ ซื้อเก็งกำไร

Technical Analyzer

Saravut Tachochavalit, Analyst  
 TEL : +66 (2) 088 9999 Ext. 9754  
 EMAIL : Saravut.ta@rhbgroupp.com

SET Index

ออกข้าง

Figure 1 : SET Index daily chart

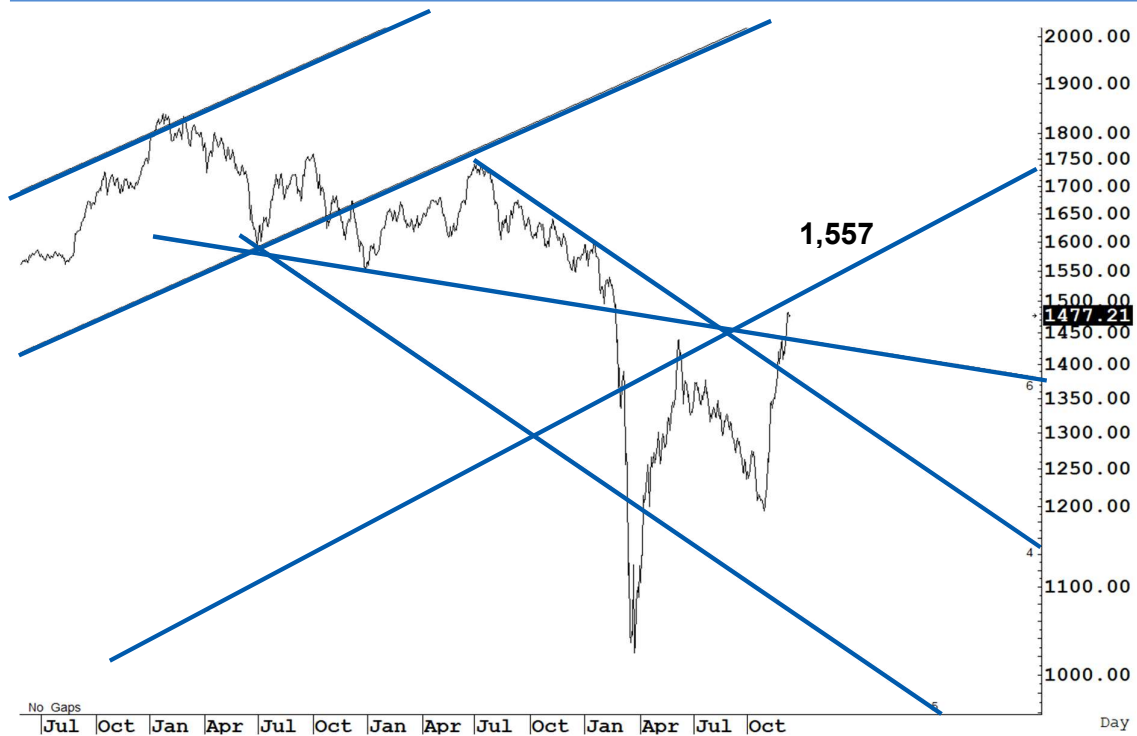

Source: RHB, Aspen

SET Index ปิดที่ 1,477.21 จุด 1.08 จุด มูลค่าการซื้อขาย 91,745 ล้านบาท ลดลงเมื่อเทียบกับปริมาณการซื้อขายวันก่อนหน้า โดยนักลงทุนต่างประเทศซื้อสุทธิ 1,431 ล้านบาท

ระยะกลาง : SET Index อยู่ในช่วงฟื้นตัว หลังสามารถปิดเหนือระดับ 1,408 จุดได้ ทำให้มีลู่ฟื้นตัวในระยะกลางแบบยาว ๆ สำหรับทิศทางในไตรมาส 1/2564 คาดว่ากรอบของ SET จะอยู่ระหว่าง 1,380-1,575 จุด แนะนำ ซื้อเมื่ออ่อนตัว เพื่อหวังผลขายทำกำไรเมื่อดัชนีฟื้นตัว กรอบในสัปดาห์นี้คาดว่าแกว่งในกรอบระหว่าง 1,420-1,500 จุด แนะนำ ลงซื้อ ชั้นขาย

ระยะสั้น : SET Index ปรับตัวดีกว่าคาด หลังย่อตัวลงไปไม่มาก และสามารถฟื้นตัวกลับขึ้นมาได้ในช่วงท้ายตลาด ทำให้มีลู่แกว่งออกด้านข้างต่อสั้น ๆ ไม่ต่ำกว่าแนวรับแถว ๆ 1,457 จุด แนะนำ เก็งกำไรต่อไป หวังผลดีติดกลับได้แถว ๆ 1,487 จุดก่อน โดยตั้งจุด stop ไว้ที่ระดับ 1,450 จุด

Saravut Tachochavalit, Analyst  
 TEL : +66 (2) 088 9999 Ext. 9754  
 EMAIL : [Saravut.ta@rhbgrou.com](mailto:Saravut.ta@rhbgrou.com)

## Trading Stocks

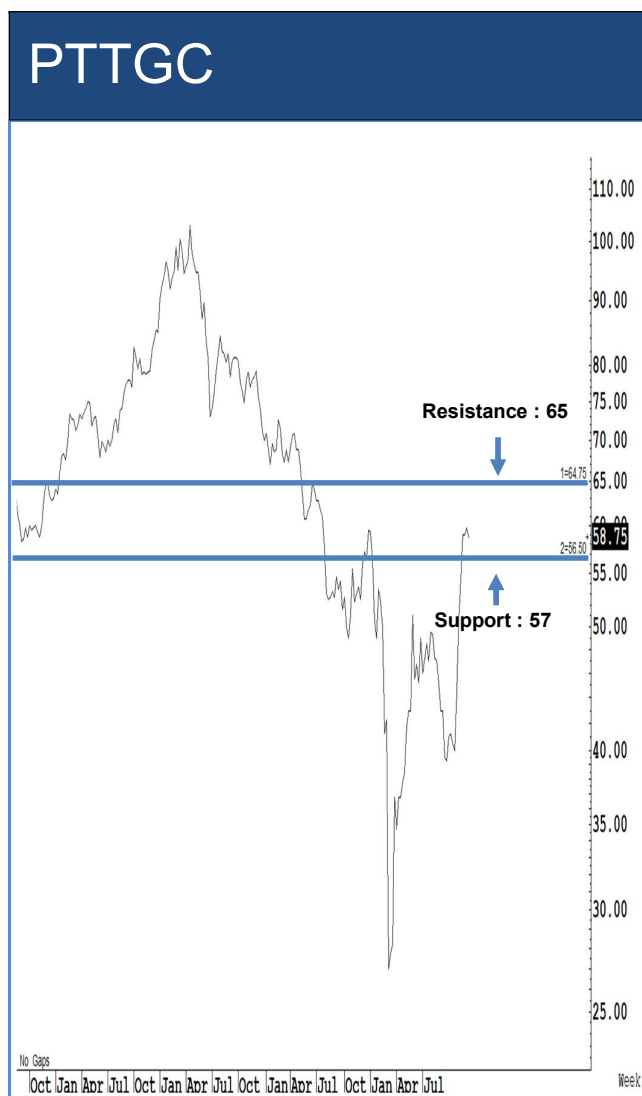

ระยะสั้นแกว่งในกรอบ **sideway** หรือในกรอบระหว่าง 57-65 บาท แนะนำ ลงซื้อ ขึ้นขายในกรอบดังกล่าว ส่วนจุดตัดขาดทุนจะอยู่ที่ 56.50 บาท



ระยะสั้นแกว่งในกรอบ **sideway** หรือในกรอบระหว่าง 35-40 บาท แนะนำ ลงซื้อ ขึ้นขายในกรอบดังกล่าว ส่วนจุดตัดขาดทุนจะอยู่ที่ 34.50 บาท



Source: RHB, Bloomberg

ระยะสั้นแกว่งในกรอบ sideways หรือในกรอบระหว่าง 8-8.90 บาท แนะนำ ลงซื้อ  
 ขึ้นขายในกรอบดังกล่าว ส่วนจุดตัดขาดทุนจะอยู่ที่ 7.95 บาท

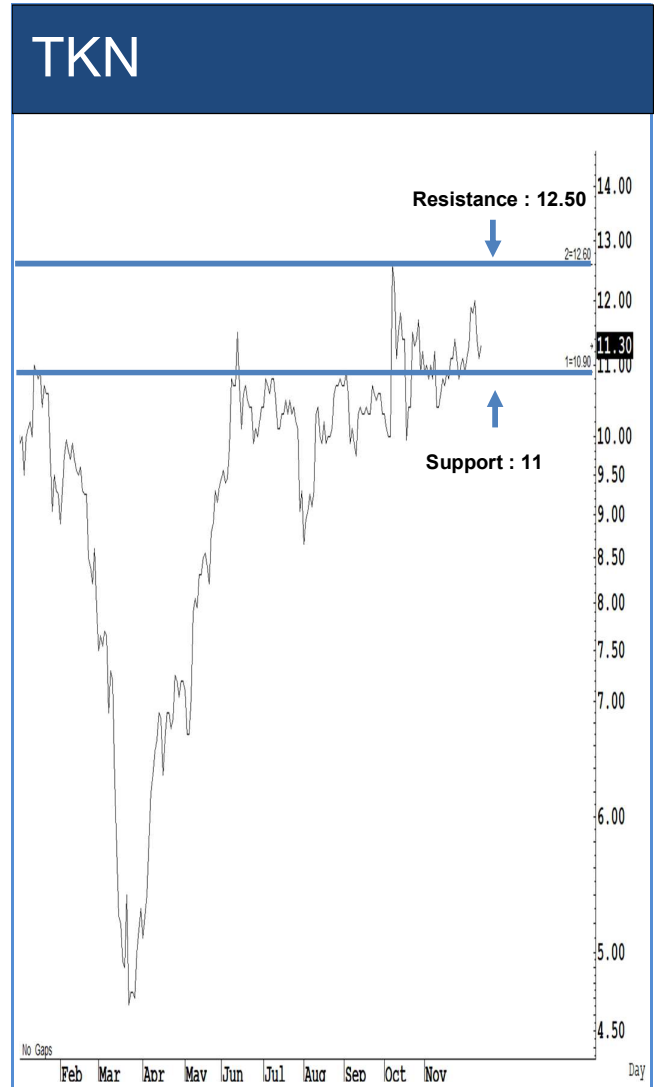

Source: RHB, Bloomberg

ระยะสั้นแกว่งในกรอบ sideways หรือในกรอบระหว่าง 11-12.50 บาท แนะนำ ลงซื้อ  
 ขึ้นขายในกรอบดังกล่าว ส่วนจุดตัดขาดทุนจะอยู่ที่ 10.90 บาท

## DOD



Source: RHB, Bloomberg

ระยะสั้นแกว่งในกรอบ **sideway** หรือในกรอบระหว่าง 8.50-10.30 บาท แนะนำ ลง  
ซื้อ ขึ้นขายในกรอบดังกล่าว ส่วนจุดตัดขาดทุนจะอยู่ที่ 8.45 บาท

## PSL

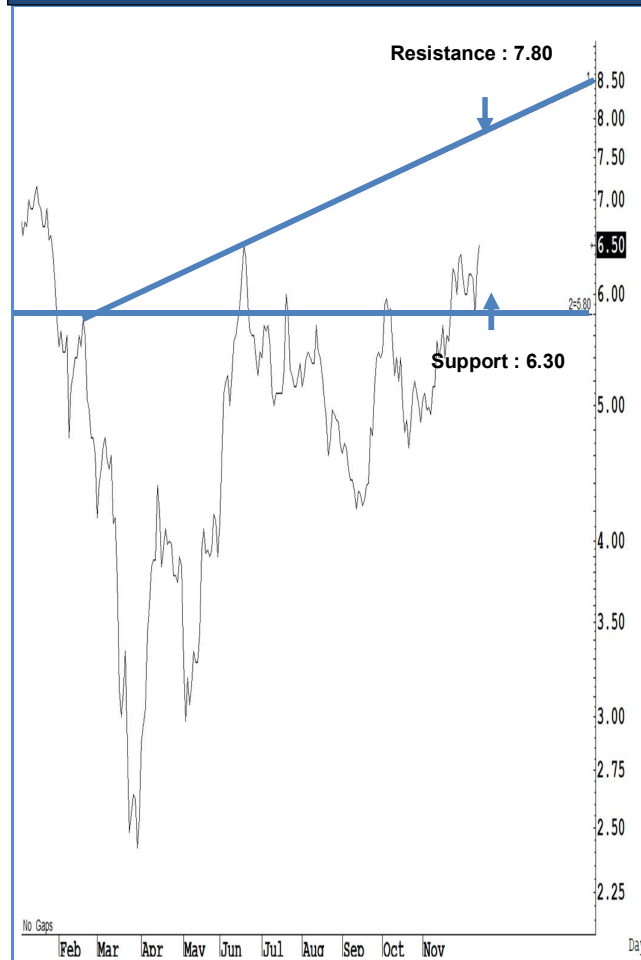

Source: RHB, Bloomberg

ระยะสั้นแกว่งในกรอบ **sideway** หรือในกรอบระหว่าง 6.30-7.80 บาท แนะนำ ลง  
ซื้อ ขึ้นขายในกรอบดังกล่าว ส่วนจุดตัดขาดทุนจะอยู่ที่ 6.25 บาท

## Key Stock News (ที่มา: ข่าวหุ้น)

**BGRIM** เป้า 5 ปี 7.2 พันเมกะฯ ลุ้นกัมพูชา COD ก่อนสิ้นปี ปีหน้า ปิดดีลโรงไฟฟ้า

'เกาหลี-เวียดนาม-มาเลเซีย-ไทย'

BGRIM จ่อควมปิดดีลโรงไฟฟ้าในเกาหลีใต้-มาเลเซีย-เวียดนาม-ไทย เจียด 1,000 เมกะวัตต์ในปีหน้า มั่นใจหนุนเป้าหมายกำลังการผลิต 7,200 เมกะวัตต์ในปี 68 ส่วนโรงไฟฟ้าโซลาร์ฟาร์มที่กัมพูชา ขนาด 39 เมกะวัตต์ คาดว่าจะ COD ก่อนสิ้นปี

**KBANK** หุ้นขวัญใจมหาชน ปรุปรุปล่อยสินเชื่อเพิ่ม

แบงก์กสิกรไทย (KBANK) ปลื้มรับรางวัล "หุ้นขวัญใจมหาชน" กลุ่มธุรกิจการเงิน จาก "ข่าวหุ้นธุรกิจ" จากการไหวตของนักลงทุนในตลาดหุ้น พร้อมเดินทางตามยุทธศาสตร์สร้างผลตอบแทนยั่งยืนให้กับผู้ลงทุน นำเทคโนโลยีมาใช้กับธุรกิจมากขึ้น ย้ำคุมเอ็นพีแอลได้ เตรียมปล่อยสินเชื่อในพื้นที่ใหม่ ๆ ใช้ KBTG ทำแพลตฟอร์มให้เข้าถึงพื้นที่อย่างมีประสิทธิภาพ

**'สีชมพู' จ่อประตุกรม.เลขาฯรอความเห็นเพิ่ม**

สายสีชมพูส่วนต่อขยาย จ่อประตุกรม. "ศักดิ์สยาม" เผย "อนุทิน" ลงนามเรียบริบาย เหลือแค่เลขาธิการกรม.รอความเห็นหน่วยงานที่เกี่ยวข้อง มั่นใจได้ขงกรม.ภายในค.นี้ ส่วนร่างสัญญาร่วมทุนโครงการรถไฟสายสีเขียว ต้องรอฝ่ายมหาดไทยทำข้อมูลชี้แจงกระทรวงคมนาคมใน 4 ประเด็นก่อน

**TPCH** ส่งชกปีหน้ารายได้พุ่ง 2 พันล้านบาท ไฟ 125 เมกะ

"TPCH" ตั้งเป้ารายได้ปี 64 ทะยาน 2,000 ล้านบาท เตรียม COD เพิ่ม ดันกำลังการผลิตรวมพุ่ง 125 เมกะวัตต์ เดินหน้าลงทุนโรงไฟฟ้าชุมชนและโรงไฟฟ้าขยะเพิ่ม เล็งออกหุ้นกู้ 2,000-2,500 ล้านบาท

**'ยูซีดี' เลหลังสินทรัพย์ ล้างหนี้-เติมสภาพคล่อง**

บอร์ด "ยู ซี ดี" ไฟเขียวขายทรัพย์สินรวม 39 รายการ คาดได้เงินกว่า 7,000 ล้านบาท เล็งนำไปชำระหนี้กว่า 4,000 ล้านบาท เหลือเงินเข้ากระเป๋า 3,827.34 ล้านบาท ช่วยเพิ่มสภาพคล่องทางการเงินในการดำเนินธุรกิจ

**NBC** มั่นใจผลงานปี 64 มีกำไร ปรับผังรายการเนชั่นทีวีเจาะผู้ชมทุกกลุ่มอายุ

NBC มั่นใจผลงานปี 64 มีกำไร ตามรายได้ที่เพิ่มขึ้น มาจากรายได้โฆษณาถึง 55% แกรมไม่มีภาระหนี้ ล่าสุด เนชั่นทีวี ช่อง 22 จัดงาน Nation TV Open house แลกทศทางปี 64 โชว์ผังรายการใหม่ ปรับสัดส่วนเนื้อหาข่าวและรายการหลากหลาย มุ่งขยายฐานผู้ชมทุกกลุ่มอายุ

**แนะซื้อ EKH ราคา 5.80 บ. ประเมินปี 63 กำไร 37 ล้าน ปี 64 พลิกฟื้นกำไรพุ่ง 181%**

บล.เคจีไอ แนะนำ "ซื้อ" หุ้น EKH เป้าราคาใหม่ 5.80 บาท ประเมินธุรกิจไตรมาส 4/63 เติบโต ทั้งปีทำกำไรสุทธิ 37 ล้านบาท ขณะปี 64 พลิกฟื้น คาดกำไรพุ่ง 181% เป็น 104 ล้านบาท บั้จจ่ายหุ้นผู้ถือหุ้นนอก-ในเพิ่ม แกรมคุมต้นทุนเยี่ยม

**SPCG** คำว่า 2 รางวัลเกียรติยศ ในงาน SET Awards 2020

SPCG คำว่า 2 รางวัลเกียรติยศ Best Company Performance Awards-Outstanding CEO Awards 2020 ในงาน SET Awards 2020 ผู้บริหารอย่าไม่หยุดพัฒนาองค์กรเพื่อความมั่นคง และเป็นทีหนึ่งในธุรกิจด้านพลังงาน

**ALT** พร้อมส่งมอบงาน ติดตั้งอุปกรณ์เครือข่าย สถานีรถไฟการรถไฟฯ

ALT ไซวติดตั้งอุปกรณ์เครือข่ายให้การรถไฟฯ แล้วเสร็จตามสัญญา เตรียมส่งมอบงาน พร้อมรุกธุรกิจติดตั้งอุปกรณ์เครือข่ายโทรคมนาคม เจาะลูกค้ากลุ่มรัฐวิสาหกิจและหน่วยงานบริการสาธารณะรับเทรนด์ดิจิทัล

**'ทีโอเอไอซ์คว่า' 3 รางวัล งาน SET Awards 2020**

TOA คำว่า 3 รางวัล ในงาน SET Awards 2020 "รางวัลบริษัทจดทะเบียนด้านผลการดำเนินงานดีเด่น-รางวัลผู้บริหารระดับสูงดีเด่น-หุ้นยั่งยืน"

**RT** มั่นใจรายได้ปีนี้ 2.8 พันล. ลุ้นไตรมาส 4/63 คว่างาน 450 ล้าน เพิ่มแบ็กล๊อก

RT วางเป้าปี 64 รายได้โตต่อเนื่อง จากปีนี้รายได้ 2,800 ล้านบาท โต 20% ไซวแบ็กล๊อก 4,265 ล้านบาท พร้อมเดินทางประมูลงานเพิ่ม ลุ้นคว่าอีก 450 ล้านบาทในไตรมาส 4/63

**ADVANC** ปักธงขึ้นแทนอันดับ 3 ผู้ให้บริการเน็ตบ้านในปี 64 คาดลูกค้าโต 20%

ADVANC แต่งตั้ง "กิตติ งามเจตนาธรรม" คุมธุรกิจอินเทอร์เน็ตบ้าน ปักธงปี 64 ขึ้นแทนอันดับ 3 มีลูกค้าพุ่ง 1.62 ล้านราย ครองมาร์เก็ตแชร์กว่า 14% ลุยขยายพื้นที่ให้บริการนอกเมือง ขยายช่องทางขายกับพันธมิตร ส่วนปี 63 มั่นใจโตกว่าตลาดแน่นอน

**NCH** รวมมือพันธมิตร เปิดศูนย์ฟื้นฟูสุขภาพ ผู้สูงอายุแห่งแรกจ.อุบลฯ

NCH จับมือพันธมิตรทางการแพทย์ รุกธุรกิจใหม่ เปิดศูนย์ฟื้นฟูสุขภาพและดูแลผู้สูงอายุเป็นแห่งแรกที่จังหวัดอุบลราชธานี ภายใต้ชื่อ "ศิริอรุณแคร์ สาขาอุบลราชธานี" การันตีมาตรฐานนวัตกรรมความทันสมัย

**CPF** ทุ่มวิจัยพัฒนาเลี้ยงสุกร เชื้อโรคระบาดดันราคาพุ่ง 1-2 ปี

CPF ทุ่มวิจัยพัฒนาการเลี้ยงสุกรเพื่อการเติบโตของอุตสาหกรรมอย่างยั่งยืน ประเมินโรคระบาดที่กระทบต่อการเลี้ยงสุกรในจีนและเวียดนามจะทำให้สุกรขาดตลาด ดันราคาสุกรช่วง 1-2 ปีนี้พุ่งสูง

**APCO** แยมธุรกิจ Q4 แจ่ม เดินหน้าขยายตลาดจีน หนุนยอดขายปี 64 โต

APCO ส่งชกแนวโน้มธุรกิจไตรมาส 4/63 ดี จากความสำเร็จในการทำให้ผู้ติดเชื้อ HIV เข้าสู่ภาวะ HIV หมดฤทธิ์หรือสงบ เล็งร่วมมือกับพันธมิตร ขยายตลาดเข้าไปในจีน หนุนยอดขายพุ่ง พร้อมดันธุรกิจปี 64 เติบโตต่อเนื่อง

**SNP** ลั่นผลงานปี 64 โตเด่น ลุยขยายสาขา-เปิดศูนย์กระจายสินค้าแห่งใหม่

SNP ส่งชกผลงานโค้งสุดท้ายของปี 63 เติบโตขึ้น พร้อมประเมินปี 64 โตกว่าปี 62 เดินหน้าขยายจุดจำหน่ายเพิ่มอีก 38 สาขา วางงบลงทุน 100 ล้านบาท ขณะทีศูนย์กระจายสินค้าแห่งใหม่ที่บางนา-ตราด คาดเปิดให้บริการในปี 64

**THAI** พร้อมขนส่งวัคซีนต้านโควิด เป็นสายการบินแรกของไทย

THAI ประกาศความพร้อมขนส่งวัคซีนต้านไวรัสโควิด-19 เป็นสายการบินแรกของประเทศไทย การันตีมาตรฐานครบทั้งอากาศยาน-บุคลากร-อุปกรณ์ขนส่ง



## ข้อมูลธุรกรรมขายชอร์ต (Short Sales)

	Symbol (15 Dec'20)	Volume (Shares)	Value (Baht)	% Short Sale Volume Comparing with Main Board	% Short Sale Value Comparing with Main Board
1	KBANK	2,634,400	304,412,500.00	6.43	6.43
2	PTT	5,257,300	221,436,250.00	8.17	8.13
3	CPALL	1,885,800	120,833,500.00	2.95	2.95
4	DELTA-R	286,800	102,856,400.00	6.05	6.02
5	IRPC	25,032,000	93,221,920.00	3.67	3.66
6	BBL	736,200	92,074,800.00	7.87	7.84
7	IVL-R	2,535,700	91,485,800.00	4.3	4.36
8	CPF	2,998,800	83,216,700.00	6.16	6.15
9	SCC	213,900	82,649,600.00	4.3	4.3
10	KBANK-R	708,400	82,052,300.00	1.73	1.73
11	SAWAD-R	1,284,200	81,374,900.00	6.93	6.93
12	EA-R	1,638,000	74,334,975.00	8.33	8.29
13	ADVANC	392,500	73,773,850.00	2.64	2.64
14	PTTGC-R	1,231,500	72,035,550.00	2.95	2.98
15	SCB	779,600	70,893,425.00	4.61	4.61
16	PTTGC	1,188,600	68,717,850.00	2.84	2.84
17	KCE-R	1,608,300	67,652,300.00	13.19	13.19
18	KTB-R	5,234,600	61,426,620.00	8.15	8.17
19	TOP	1,081,300	57,325,675.00	4.92	4.9
20	KKP-R	1,127,700	57,103,800.00	9.22	9.24
21	IVL	1,586,200	55,489,850.00	2.69	2.64
22	TMB	45,078,300	52,564,921.00	6.7	6.64
23	AOT	788,400	51,671,600.00	2.25	2.24
24	TISCO-R	571,200	51,631,100.00	6.12	6.15
25	TOP-R	921,500	48,643,100.00	4.2	4.16
26	BAM-R	2,062,800	46,893,000.00	1.46	1.45
27	IRPC-R	11,591,800	44,367,156.00	1.7	1.74
28	BTS-R	4,293,200	44,367,140.00	7.39	7.38
29	ADVANC-R	234,800	44,130,950.00	1.58	1.58
30	SCB-R	482,500	43,843,275.00	2.85	2.85
31	HMPRO	3,024,900	43,068,790.00	9.1	9.12
32	BDMS	1,850,000	40,768,210.00	5.02	5.01
33	GPSC-R	572,000	40,042,800.00	4.76	4.76
34	SUPER	37,291,900	37,386,589.00	2.3	2.3
35	PTTEP	364,300	36,665,800.00	2.29	2.29
36	PTG-R	2,137,200	36,467,770.00	4.96	4.96
37	TCAP	1,000,300	36,017,275.00	10.23	10.24
38	OSP-R	936,700	35,844,425.00	7.07	7.12
39	SCGP	792,900	34,435,325.00	1.99	1.97
40	BGRIM-R	674,600	34,336,950.00	7.81	7.82
41	BTS	3,223,300	33,431,710.00	5.55	5.56
42	EGCO-R	154,200	32,048,100.00	8.25	8.25
43	KTB	2,614,600	30,590,500.00	4.07	4.07
44	KTC-R	557,300	30,009,575.00	7.27	7.27
45	GULF	838,100	29,620,950.00	5.63	5.62
46	SCC-R	75,000	28,929,000.00	1.51	1.51

## ข้อมูลแบบรายงานการเปลี่ยนแปลงการถือหลักทรัพย์และสัญญาซื้อขายล่วงหน้าของผู้บริหาร (แบบ 59)

ชื่อบริษัท	ชื่อผู้บริหาร	ประเภทหลักทรัพย์	วันที่ได้มา/ จำหน่าย	จำนวน	ราคา	วิธีการได้มา/ จำหน่าย
TSTE	นาย ประภาส ชุตินาครินทร์	หุ้นสามัญ	14/12/2563	700	6.9	ซื้อ
TU	นาย เชน นิรุตตินานนท์	หุ้นสามัญ	15/12/2563	200,000	14.6	ซื้อ
THG	นาย บุญ วนาสิน	หุ้นสามัญ	15/12/2563	6,300	25.25	ซื้อ
THG	นาย บุญ วนาสิน	หุ้นสามัญ	15/12/2563	23,700	25.5	ซื้อ
THG	นาย บุญ วนาสิน	หุ้นสามัญ	15/12/2563	140,300	25.75	ซื้อ
THG	นาย บุญ วนาสิน	หุ้นสามัญ	15/12/2563	229,700	26	ซื้อ
NCAP	นางสาว สุธิดา มงคลสุธี	หุ้นสามัญ	08/12/2563	2,160,000	5.84	ขาย
NCAP	นางสาว สุธิดา มงคลสุธี	หุ้นสามัญ	09/12/2563	3,130,000	6.38	ขาย
BEC	นางสาว รัตนา มาลีพันธ์	หุ้นสามัญ	14/12/2563	2,000,000	6.99	ซื้อ
BTNC	นาย ปณิธาน ปวโรฬารวิทยา	หุ้นสามัญ	08/12/2563	800	13.61	ซื้อ
BTNC	นาย ปณิธาน ปวโรฬารวิทยา	หุ้นสามัญ	09/12/2563	900	12.9	ซื้อ
BTNC	นาย ปณิธาน ปวโรฬารวิทยา	หุ้นสามัญ	14/12/2563	11,000	13.64	ซื้อ
CCP	นาง ชลธิชา ทีปกฤษุเกษม	หุ้นสามัญ	09/12/2563	100,000,000	0.44	ขาย
CCP	นาย ประทีป ทีปกฤษุเกษม	หุ้นสามัญ	09/12/2563	100,000,000	0.44	ขาย
MTI	นาง นवलพรรณ ลำคำ	หุ้นสามัญ	14/12/2563	1,500	84	ซื้อ
UTP	นาย มงคล มังกรกนก	หุ้นสามัญ	14/12/2563	10,000	13	ซื้อ
STGT	นาย วีรกร ช่างสกุล	หุ้นสามัญ	14/12/2563	400	70.25	ซื้อ
SFLEX	นาย ปรินทร์ธรณ์ อภินาศรีวงศ์	หุ้นสามัญ	08/12/2563	1,000,000	5.25	ซื้อ
SFLEX	นาย ปรินทร์ธรณ์ อภินาศรีวงศ์	หุ้นสามัญ	09/12/2563	1,000,000	5.25	ซื้อ
SFLEX	นาย ปรินทร์ธรณ์ อภินาศรีวงศ์	หุ้นสามัญ	14/12/2563	2,100,000	5.27	ซื้อ
SFLEX	นาย ปรินทร์ธรณ์ อภินาศรีวงศ์	หุ้นสามัญ	15/12/2563	2,700,000	5.19	ซื้อ
SQ	นาย วิทวัส ศิริสรพรพ์	หุ้นสามัญ	14/12/2563	100,950	1.9	ขาย
AUCT	นาย เกรียงศักดิ์ ธรรมรักษา	หุ้นสามัญ	08/12/2563	50,000	10.3	ซื้อ

Source: www.sec.or.th



แบบรายงานการได้มาหรือจำหน่ายหลักทรัพย์ของกิจการ (แบบ 246-2)  
(Corporate Share Trade)

หลักทรัพย์	ชื่อผู้ได้มา/ จำหน่าย	วิธีการ	ประเภท หลักทรัพย์ <sup>1</sup>	% ก่อน ได้มา/ จำหน่าย	% ได้มา/ จำหน่าย	% หลัง ได้มา/ จำหน่าย	วันที่ได้มา/ จำหน่าย	% ก่อน ได้มา/ จำหน่าย (กลุ่ม) <sup>2</sup>	% ได้มา/ จำหน่าย (กลุ่ม) <sup>2</sup>	% หลัง ได้มา/ จำหน่าย (กลุ่ม) <sup>2</sup>
OTO	นาย ณัฐพงศ์ ศีตวร รัตน์, นาย สุทธิพงษ์ อริยสุทธิวงศ์, นาย วิ รัตน์ อนุรักษ์ พูลิ, นาย นพพร อาชวกุลเทพ ,นางสาว กนกรัตน์ วงศ์ประไพโรจน์, นาย บุญเชื้อ จิตรถนอม	เริ่มต้น Concert Party	หุ้น	0	69.18	69.18	09/12/2563	0	69.18	69.18
OTO	บริษัท สามารทคอคอร์ ปอเรชั่น จำกัด (มหาชน)	จำหน่าย	หุ้น	68.4285	68.4285	0	09/12/2563	69.2208	69.1785	0.0423
QTC	B.I.C (CAMBODIA) BANK PCL บริษัท หลักทรัพย์	จำหน่าย	หุ้น	5.8635	5.8635	0	09/12/2563	5.8635	5.8635	0
BR	จัดการกองทุนรวม บัวหลวง จำกัด	จำหน่าย	หุ้น	10.1021	0.1095	9.9926	08/12/2563	10.1021	0.1095	9.9926

- หุ้น** หมายถึง หุ้นสามัญหรือหุ้นบุริมสิทธิหรือใบแสดงสิทธิในผลประโยชน์ที่เกิดจากหลักทรัพย์อ้างอิงไทย (DR)  
**หลักทรัพย์แปลงสภาพ** หมายถึง ใบสำคัญแสดงสิทธิที่จะซื้อหุ้นสามัญ หุ้นกู้แปลงสภาพ หรือหลักทรัพย์อื่นที่อาจ  
แปลงสภาพได้
- กรณีที่มีการรายงานเป็นกลุ่ม ชื่อผู้ได้มา/จำหน่ายจะแสดงข้อมูลของบุคคลในกลุ่มที่มีการเปลี่ยนแปลง ส่วน %การ  
ได้มา/จำหน่าย  
และ %หลังการได้มา/จำหน่ายจะแสดงตัวเลขของทั้งกลุ่ม และบุคคลตามมาตรา 258 (นียามตามบุคคลมาตรา 258)
- ข้อมูลเบื้องต้น** หมายถึง ข้อมูลยังไม่ครบถ้วน และ/หรือ อยู่ระหว่างการสอบถาม  
**ฉบับแก้ไข** หมายถึง ผู้รายงานยื่นเอกสารชุดใหม่ เพื่อแก้ไขชุดเดิม  
**Chain Principle** หมายถึง การได้มาหุ้นโดยทางอ้อมและเป็นการได้มาในจำนวนที่ทำให้ผู้ได้มาต้องทำคำเสนอซื้อ  
หลักทรัพย์ทั้งหมดของกิจการ

Source: [www.sec.or.th](http://www.sec.or.th)

### RHB Guide to Investment Ratings

- Buy:** Share price may exceed 10% over the next 12 months  
**Trading Buy:** Share price may exceed 15% over the next 3 months, however longer-term outlook remains uncertain  
**Neutral:** Share price may fall within the range of +/- 10% over the next 12 months  
**Take Profit:** Target price has been attained. Look to accumulate at lower levels  
**Sell:** Share price may fall by more than 10% over the next 12 months  
**Not Rated:** Stock is not within regular research coverage

### Investment Research Disclaimers

RHB has issued this report for information purposes only. This report is intended for circulation amongst RHB and its affiliates' clients generally or such persons as may be deemed eligible by RHB to receive this report and does not have regard to the specific investment objectives, financial situation and the particular needs of any specific person who may receive this report. This report is not intended, and should not under any circumstances be construed as, an offer or a solicitation of an offer to buy or sell the securities referred to herein or any related financial instruments.

This report may further consist of, whether in whole or in part, summaries, research, compilations, extracts or analysis that has been prepared by RHB's strategic, joint venture and/or business partners. No representation or warranty (express or implied) is given as to the accuracy or completeness of such information and accordingly investors should make their own informed decisions before relying on the same.

This report is not directed to, or intended for distribution to or use by, any person or entity who is a citizen or resident of or located in any locality, state, country or other jurisdiction where such distribution, publication, availability or use would be contrary to the applicable laws or regulations. By accepting this report, the recipient hereof (i) represents and warrants that it is lawfully able to receive this document under the laws and regulations of the jurisdiction in which it is located or other applicable laws and (ii) acknowledges and agrees to be bound by the limitations contained herein. Any failure to comply with these limitations may constitute a violation of applicable laws.

All the information contained herein is based upon publicly available information and has been obtained from sources that RHB believes to be reliable and correct at the time of issue of this report. However, such sources have not been independently verified by RHB and/or its affiliates and this report does not purport to contain all information that a prospective investor may require. The opinions expressed herein are RHB's present opinions only and are subject to change without prior notice. RHB is not under any obligation to update or keep current the information and opinions expressed herein or to provide the recipient with access to any additional information. Consequently, RHB does not guarantee, represent or warrant, expressly or impliedly, as to the adequacy, accuracy, reliability, fairness or completeness of the information and opinion contained in this report. Neither RHB (including its officers, directors, associates, connected parties, and/or employees) nor does any of its agents accept any liability for any direct, indirect or consequential losses, loss of profits and/or damages that may arise from the use or reliance of this research report and/or further communications given in relation to this report. Any such responsibility or liability is hereby expressly disclaimed.

Whilst every effort is made to ensure that statement of facts made in this report are accurate, all estimates, projections, forecasts, expressions of opinion and other subjective judgments contained in this report are based on assumptions considered to be reasonable and must not be construed as a representation that the matters referred to therein will occur. Different assumptions by RHB or any other source may yield substantially different results and recommendations contained on one type of research product may differ from recommendations contained in other types of research. The performance of currencies may affect the value of, or income from, the securities or any other financial instruments referenced in this report. Holders of depositary receipts backed by the securities discussed in this report assume currency risk. Past performance is not a guide to future performance. Income from investments may fluctuate. The price or value of the investments to which this report relates, either directly or indirectly, may fall or rise against the interest of investors.

This report does not purport to be comprehensive or to contain all the information that a prospective investor may need in order to make an investment decision. The recipient of this report is making its own independent assessment and decisions regarding any securities or financial instruments referenced herein. Any investment discussed or recommended in this report may be unsuitable for an investor depending on the investor's specific investment objectives and financial position. The material in this report is general information intended for recipients who understand the risks of investing in financial instruments. This report does not take into account whether an investment or course of action and any associated risks are suitable for the recipient. Any recommendations contained in this report must therefore not be relied upon as investment advice based on the recipient's personal circumstances. Investors should make their own independent evaluation of the information contained herein, consider their own investment objective, financial situation and particular needs and seek their own financial, business, legal, tax and other advice regarding the appropriateness of investing in any securities or the investment strategies discussed or recommended in this report.

This report may contain forward-looking statements which are often but not always identified by the use of words such as "believe", "estimate", "intend" and "expect" and statements that an event or result "may", "will" or "might" occur or be achieved and other similar expressions. Such forward-looking statements are based on assumptions made and information currently available to RHB and are subject to known and unknown risks, uncertainties and other factors which may cause the actual results, performance or achievement to be materially different from any future results, performance or achievement, expressed or implied by such forward-looking statements. Caution should be taken with respect to such statements and recipients of

this report should not place undue reliance on any such forward-looking statements. RHB expressly disclaims any obligation to update or revise any forward-looking statements, whether as a result of new information, future events or circumstances after the date of this publication or to reflect the occurrence of unanticipated event

The use of any website to access this report electronically is done at the recipient's own risk, and it is the recipient's sole responsibility to take precautions to ensure that it is free from viruses or other items of a destructive nature. This report may also provide the addresses of, or contain hyperlinks to, websites. RHB takes no responsibility for the content contained therein. Such addresses or hyperlinks (including addresses or hyperlinks to RHB own website material) are provided solely for the recipient's convenience. The information and the content of the linked site do not in any way form part of this report. Accessing such website or following such link through the report or RHB website shall be at the recipient's own risk.

This report may contain information obtained from third parties. Third party content providers do not guarantee the accuracy, completeness, timeliness or availability of any information and are not responsible for any errors or omissions (negligent or otherwise), regardless of the cause, or for the results obtained from the use of such content. Third party content providers give no express or implied warranties, including, but not limited to, any warranties of merchantability or fitness for a particular purpose or use. Third party content providers shall not be liable for any direct, indirect, incidental, exemplary, compensatory, punitive, special or consequential damages, costs, expenses, legal fees, or losses (including lost income or profits and opportunity costs) in connection with any use of their content.

The research analysts responsible for the production of this report hereby certifies that the views expressed herein accurately and exclusively reflect his or her personal views and opinions about any and all of the issuers or securities analysed in this report and were prepared independently and autonomously. The research analysts that authored this report are precluded by RHB in all circumstances from trading in the securities or other financial instruments referenced in the report, or from having an interest in the company(ies) that they cover.

The contents of this report is strictly confidential and may not be copied, reproduced, published, distributed, transmitted or passed, in whole or in part, to any other person without the prior express written consent of RHB and/or its affiliates. This report has been delivered to RHB and its affiliates' clients for information purposes only and upon the express understanding that such parties will use it only for the purposes set forth above. By electing to view or accepting a copy of this report, the recipients have agreed that they will not print, copy, videotape, record, hyperlink, download, or otherwise attempt to reproduce or re-transmit (in any form including hard copy or electronic distribution format) the contents of this report. RHB and/or its affiliates accepts no liability whatsoever for the actions of third parties in this respect.

The contents of this report are subject to copyright. Please refer to Restrictions on Distribution below for information regarding the distributors of this report. Recipients must not reproduce or disseminate any content or findings of this report without the express permission of RHB and the distributors.

The securities mentioned in this publication may not be eligible for sale in some states or countries or certain categories of investors. The recipient of this report should have regard to the laws of the recipient's place of domicile when contemplating transactions in the securities or other financial instruments referred to herein. The securities discussed in this report may not have been registered in such jurisdiction. Without prejudice to the foregoing, the recipient is to note that additional disclaimers, warnings or qualifications may apply based on geographical location of the person or entity receiving this report.

The term "RHB" shall denote, where appropriate, the relevant entity distributing or disseminating the report in the particular jurisdiction referenced below, or, in every other case, RHB Investment Bank Berhad and its affiliates, subsidiaries and related companies.

## **RESTRICTIONS ON DISTRIBUTION**

### **Malaysia**

This report is issued and distributed in Malaysia by RHB Investment Bank Bhd. The views and opinions in this report are our own as of the date hereof and is subject to change. If the Financial Services and Markets Act of the United Kingdom or the rules of the Financial Conduct Authority apply to a recipient, our obligations owed to such recipient therein are unaffected. RHB Investment Bank Bhd has no obligation to update its opinion or the information in this report.

### **Thailand**

This report is issued and distributed in the Kingdom of Thailand by RHB Securities (Thailand) PCL, a licensed securities company that is authorised by the Ministry of Finance, regulated by the Securities and Exchange Commission of Thailand and is a member of the Stock Exchange of Thailand. The Thai Institute of Directors Association has disclosed the Corporate Governance Report of Thai Listed Companies made pursuant to the policy of the Securities and Exchange Commission of Thailand. RHB Securities (Thailand) PCL does not endorse, confirm nor certify the result of the Corporate Governance Report of Thai Listed Companies.

## Indonesia

This report is issued and distributed in Indonesia by PT RHB Sekuritas Indonesia. This research does not constitute an offering document and it should not be construed as an offer of securities in Indonesia. Any securities offered or sold, directly or indirectly, in Indonesia or to any Indonesian citizen or corporation (wherever located) or to any Indonesian resident in a manner which constitutes a public offering under Indonesian laws and regulations must comply with the prevailing Indonesian laws and regulations.

## Singapore

This report is issued and distributed in Singapore by RHB Bank Berhad (Singapore branch) which is a holder of a full bank licence and an exempt capital markets services licence and financial adviser regulated by the Monetary Authority of Singapore. RHB Bank Berhad (Singapore branch) may distribute reports produced by its respective foreign entities, affiliates or other foreign research houses pursuant to an arrangement under Regulation 32C of the Financial Advisers Regulations. Where the report is distributed in Singapore to a person who is not an Accredited Investor, Expert Investor or an Institutional Investor, RHB Bank Berhad (Singapore branch) accepts legal responsibility for the contents of the report to such persons only to the extent required by law. Singapore recipients should contact RHB Bank Berhad (Singapore branch) in respect of any matter arising from or in connection with the report.

## United States

This report was prepared by RHB is meant for distribution solely and directly to "major" U.S. institutional investors as defined under, and pursuant to, the requirements of Rule 15a-6 under the U.S. Securities and Exchange Act of 1934, as amended (the "Exchange Act") via a registered U.S. broker-dealer as appointed by RHB from time to time. Accordingly, any access to this report via Bursa Marketplace or any other Electronic Services Provider is not intended for any party other than "major" US institutional investors (via a registered U.S broker-dealer), nor shall be deemed as solicitation by RHB in any manner. RHB is not registered as a broker-dealer in the United States and currently has not appointed a U.S. broker-dealer. Additionally, RHB does not offer brokerage services to U.S. persons. Any order for the purchase or sale of all securities discussed herein must be placed with and through a registered U.S. broker-dealer as appointed by RHB from time to time as required by the Exchange Act Rule 15a-6. For avoidance of doubt, RHB reiterates that it has not appointed any U.S. broker-dealer during the issuance of this report. This report is confidential and not intended for distribution to, or use by, persons other than the recipient and its employees, agents and advisors, as applicable. Additionally, where research is distributed via Electronic Service Provider, the analysts whose names appear in this report are not registered or qualified as research analysts in the United States and are not associated persons of any registered U.S. broker-dealer as appointed by RHB from time to time and therefore may not be subject to any applicable restrictions under Financial Industry Regulatory Authority ("FINRA") rules on communications with a subject company, public appearances and personal trading. Investing in any non-U.S. securities or related financial instruments discussed in this research report may present certain risks. The securities of non-U.S. issuers may not be registered with, or be subject to the regulations of, the U.S. Securities and Exchange Commission. Information on non-U.S. securities or related financial instruments may be limited. Foreign companies may not be subject to audit and reporting standards and regulatory requirements comparable to those in the United States. The financial instruments discussed in this report may not be suitable for all investors. Transactions in foreign markets may be subject to regulations that differ from or offer less protection than those in the United States.

Please refer to the following link ([RHB Research conflict disclosures – December 2020](#)) and the Disclosure of Conflict of Interest in each of the research reports provided in this email for more details.

Kuala Lumpur	Singapore
<b>RHB Investment Bank Bhd</b> Level 3A, Tower One, RHB Centre Jalan Tun Razak Kuala Lumpur Malaysia Tel : +(60) 3 9280 8888 Fax : +(60) 3 9200 2216	<b>RHB Bank Berhad (Singapore branch)</b> 90 Cecil Street #04-00 RHB Bank Building Singapore 069531
Jakarta	Bangkok
<b>PT RHB Sekuritas Indonesia</b> Revenue Tower, 11th Floor, District 8 - SCBD Jl. Jendral Sudirman Kav 52-53 Jakarta 12190 Indonesia Tel : +6221 509 39 888 Fax : +6221 509 39 777	<b>RHB Securities (Thailand) PCL</b> 10th Floor, Sathorn Square Office Tower 98, North Sathorn Road, Silom Bangrak, Bangkok 10500 Thailand Tel: +(66) 2 088 9999 Fax : +(66) 2 088 9799

สำนักงานใหญ่	สาขาสีลม	สาขาภคินทร์
ชั้น 8,10 อาคารสาทรสแควร์ ออฟฟิศ ทาวเวอร์ 98 ถนนสาทรเหนือ แขวงสีลม เขตบางรัก กรุงเทพมหานคร 10500 Tel: +66-(0)2-862-9999 Fax: +66-(0)2-108-0999	ชั้น 16 อาคารสีลมคอมเพล็กซ์ 191 ถนนสีลม แขวงสีลม เขตบางรัก กรุงเทพมหานคร 10500 Tel: +66-(0)2-200-2000 Fax: +66-(0)2-632-0191	ชั้น 1 อาคารภคินทร์ 9 ถนนรัชดาภิเษก แขวงดินแดง เขตดินแดง กรุงเทพมหานคร 10400 Tel: +66-(0)2-654-1999 Fax: +66-(0)2-654-1900
สาขาปิ่นเกล้า	สาขาวิภาวดีรังสิต	สาขาอัมรินทร์
ชั้น 19 อาคารศูนย์การค้าเซ็นทรัลพลาซ่า ปิ่นเกล้า 7/129 – 221 ถนนบรมราชชนนี แขวงอรุณอัมรินทร์ เขตบางกอกน้อย กรุงเทพมหานคร 10700 Tel: +66(0)-2-828-1555 Fax: +66-(0)2-828-1500	อาคารเกษมทรัพย์ ชั้น 1 89/1 ถนนวิภาวดีรังสิต แขวงจอมพล เขตจตุจักร กรุงเทพมหานคร 10900 Tel: +66 -(0)2-63- 9000 Fax: +66-(0)2-631-9099	ชั้น 15 อาคารอัมรินทร์ทาวเวอร์ 500 ถนนเพลินจิต แขวงลุมพินี เขตปทุมวัน จังหวัดกรุงเทพฯ 10330 Tel: +66-(0)2-652- 4899 Fax: +66 -(0)2-652-4899
สาขาเชียงใหม่	สาขาหาดใหญ่	
314/1 หมู่ที่ 5 ต.สันทรายน้อย อ.สันทราย จ. เชียงใหม่ 50210 Tel: +66-(0)52-00-4999 Fax: +66-(0)52-00-4998	127 – 129 ถนนศรีภูวนารถ ตำบลหาดใหญ่ อำเภอหาดใหญ่ จังหวัดสงขลา 90110 Tel: +66-74-891-999 Fax: +66-(0)74-89- 900	