

Market Comment

Saravut Tachochavalit, Analyst

TEL : +66 (2) 088-9754

EMAIL : Saravut.ta@rhbgroupp.com

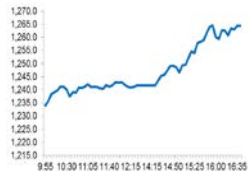

Open	1,234.61
High	1,266.58
Low	1,232.72
Closed	1,264.32
Chg.	+41.88
Chg.%	+3.43
Value (mn)	80,914.90
P/E (x)	21.86
P/BV (x)	1.44
Yield (%)	3.94
Up	1,215
Down	559
Unchanged	296
Market Cap (mn)	13,914.32

SET 50-100 – MAI – Futures Index

	Closed	Chg.	(%)
SET 50	799.58	34.49	4.51
SET 100	1,796.18	71.53	4.15
S50_Con	800.20	37.80	4.96
MAI Index	318.79	2.24	0.71

Trading Breakdown: Daily

(Bt,m)	Buy	Sell	Net
Institution	12,018.02	5,858.78	6,159.24
Proprietary	11,617.96	10,797.50	820.46
Foreign	30,627.14	30,749.16	-122.03
Local	26,651.78	33,509.46	-6,857.68

Trading Breakdown: Month to Date

(Bt,m)	Buy	Sell	Net
Institution	26,567.29	16,300.90	10,266.40
Proprietary	31,657.49	30,597.95	1,059.53
Foreign	80,739.80	85,736.36	-4,996.56
Local	82,666.73	88,996.11	-6,329.38

World Markets Index

	Closed	Chg.	(%)
Dow Jones	28,390.18	542.52	1.95
NASDAQ	11,890.93	300.15	2.59
FTSE 100	5,906.18	22.92	0.39
Nikkei	24,105.28	410.05	1.73
Hang Seng	25,695.92	809.78	3.25

Foreign Exchange Rates

	Closed	Chg.	(%)
US Dollar	30.74	-0.03	0.11
Baht (Onshore)	103.54	0.05	-0.05
Yen	1.18	0.00	0.00

Commodities

	Closed	Chg.	(%)
Oil: Brent	39.90	-0.43	-1.07
Oil: Dubai	39.52	0.33	0.84
Oil: Nymex	38.79	-0.36	-0.92
Gold	1,946.12	-3.54	-0.18
Zinc	2,593.50	46.00	1.81
BDIY Index	1,224.00	-39.00	-3.09

Source: Bloomberg

ผันผวนจากแรงขายทำกำไรในระยะสั้น

ตลาดหุ้นสหรัฐฯปิดบวก คาดการณ์ว่าผลการเลือกตั้งประธานาธิบดีสหรัฐฯ จะไม่มีพรรคใดครองอำนาจเบ็ดเสร็จในสภาองเกรส โดยพรรครีพับลิกันที่ยังครองเสียงข้างมากในวุฒิสภา ซึ่งจะขัดขวางไม่ให้นโยบายการปรับขึ้นภาษีเงินได้นิติบุคคลของนายโจ ไบเดน ผ่านสภาองเกรสง่าย ๆ ทำให้ DOW JONES, NASDAQ, S&P500 ปิด 1.95%, 2.59%, 1.95%

ตลาดหุ้นยุโรปปิดบวก แรงหนุนจากการเปิดเผยผลประกอบการที่แข็งแกร่งของบริษัทจดทะเบียนในยุโรป ทำให้ DAX, FTSE, CAC40, FTSEMIB ปิด 1.98%, 0.39%, 1.24%, 1.93%

สัญญาน้ำมันดิบ WTI ส่งมอบเดือนธ.ค. ลดลง 0.36 ดอลลาร์ ปิดที่ 38.79 ดอลลาร์/บาร์เรล ส่วนสัญญาน้ำมันดิบเบรนท์ส่งมอบเดือนม.ค. ลดลง 0.30 ดอลลาร์ ปิดที่ 40.93 ดอลลาร์/บาร์เรล กังวลการล็อกดาวน์ในยุโรป จะกระทบต่อความต้องการใช้น้ำมัน

ตลาดหุ้นไทยวานนี้ปรับตัวขึ้นในทิศทางเดียวกับตลาดหุ้นในภูมิภาค แต่ปรับขึ้นแรงกว่าภูมิภาค ขานรับโอกาสที่นายโจ ไบเดนจะได้เป็นประธานาธิบดีสหรัฐฯ คนต่อไป นอกจากนี้นักลงทุนยังมองถึงโอกาสที่พรรคเดโมแครตจะครองเสียงข้างมากในส่วนของส.ว.ด้วย ซึ่งในกรณีนี้เรามองว่าจะส่งผลดีต่อตลาดหุ้นในระยะสั้น เนื่องจากไบเดนและพรรคฯ ต้องการที่ผลักดันมาตรการกระตุ้นเศรษฐกิจเพื่อเยียวยาผลกระทบที่เกิดจากโควิด-19 มูลค่า 2 ล้านล้านดอลลาร์ รวมทั้งนโยบายอื่น ๆ ที่สวนทางกับนโยบายของทรัมป์โดยสิ้นเชิง เช่น นโยบายลดโลกร้อน การเพิ่มสวัสดิการด้านสาธารณสุข การดำเนินนโยบายที่มีสัมพันธภาพที่ดีต่อมิตรประเทศ อาจลดความแข็งแกร่งต่อเงินดอลลาร์ และอาจนำสหรัฐฯ กลับเข้าร่วมโครงการ CPTPP หรือความตกลงสำหรับหุ้นส่วนทางเศรษฐกิจภาคพื้นแปซิฟิก ซึ่งในกรณีนี้ถ้าไทยเข้าร่วมด้วย ก็จะมีผลดีต่อการลงทุน และการส่งออกให้กลับมาขยายตัวได้อีกครั้ง แต่ถึงอย่างไรการที่ไบเดนได้เป็นประธานาธิบดีสหรัฐฯ เราก็เชื่อว่ามีโอกาสที่ไทยจะขอเจรจาในเรื่อง GSP กับสหรัฐฯ อีกครั้ง และโอกาสที่ไทยจะได้รับผลดีจากการส่งออกเพิ่มขึ้นจากความตึงเครียดในประเด็นการค้าที่น่าจะลดลง และภาวะแข่งขันต่าง ๆ ของสหรัฐฯ ที่มีต่อประเทศต่าง ๆ คาดว่าน่าจะลดลง เหล่านี้เราคาดว่าจะจะเป็นผลดีต่อราคาน้ำมันดิบ ปีโตรเคมี พลังงานสะอาด ส่งออกอาหาร และกลุ่มธนาคารพาณิชย์ ในทางกลับกันถ้าไบเดนเป็นประธานาธิบดี แต่ในส่วนของส.ว. เป็นพรรครีพับลิกันที่คุมเสียงข้างมาก ในกรณีนี้เรามองว่าจะส่งผลดีต่อหุ้นในระยะยาว เพราะนักลงทุนไม่ต้องกังวลกับการปรับขึ้นภาษีนิติบุคคลของสหรัฐฯ มากนัก เนื่องจากมีส.ว. ขวางอยู่

ผลประชุมธนาคารกลางสหรัฐฯ มีมติคงอัตราดอกเบี้ยระยะสั้นที่ระดับ 0.00-0.25% แต่คำแถลงการณ์หลังประชุมเฟดระบุว่า “กิจกรรมทางเศรษฐกิจและการจ้างงานยังคงฟื้นตัว แต่ยังคงอยู่ต่ำกว่าระดับในช่วงต้นปี” ซึ่งแตกต่างในเดือนกันยายนที่เฟดระบุว่า “กิจกรรมทางเศรษฐกิจได้ฟื้นตัวขึ้นในช่วงหลายเดือนที่ผ่านมา” เฟดระบุว่าจะใช้เครื่องมือทุกอย่าง เพื่อสนับสนุนการฟื้นตัวทางเศรษฐกิจ เช่น ไม่ขึ้นดอกเบี้ยจนกว่าจะมีการจ้างงานเต็มศักยภาพ ชื่อพันธบัตรรัฐบาลตามมาตรการ QE อย่างน้อย 1.2 แสนล้านดอลลาร์ต่อเดือน รวมทั้งใช้เครื่องมือที่จำเป็น โดยขึ้นอยู่กับพัฒนาการทางเศรษฐกิจ ซึ่งคำแถลงการณ์ได้ดันราคาทองคำพุ่งขึ้นแรง

แนวโน้มตลาดหุ้นไทยวันนี้คาดว่าผันผวน ทีมหาเสียงของทรัมป์คาดการณ์ว่าพวกเขาจะต้องดำเนินการทางกฎหมายเพิ่มเติม ซึ่งอาจทำให้ทรัมป์กลับมาพลิกชนะ

กลยุทธ์การลงทุน

Trading: ไม่ต่ำแนวรับแถวๆ 1,220 จุด แนะนำ ซื้อเก็งกำไร

Technical Analyzer

Saravut Tachochavalit, Analyst
 TEL : +66 (2) 088 9999 Ext. 9754
 EMAIL : Saravut.ta@rhbgroup.com

SET Index

ดูดี

Figure 1 : SET Index daily chart

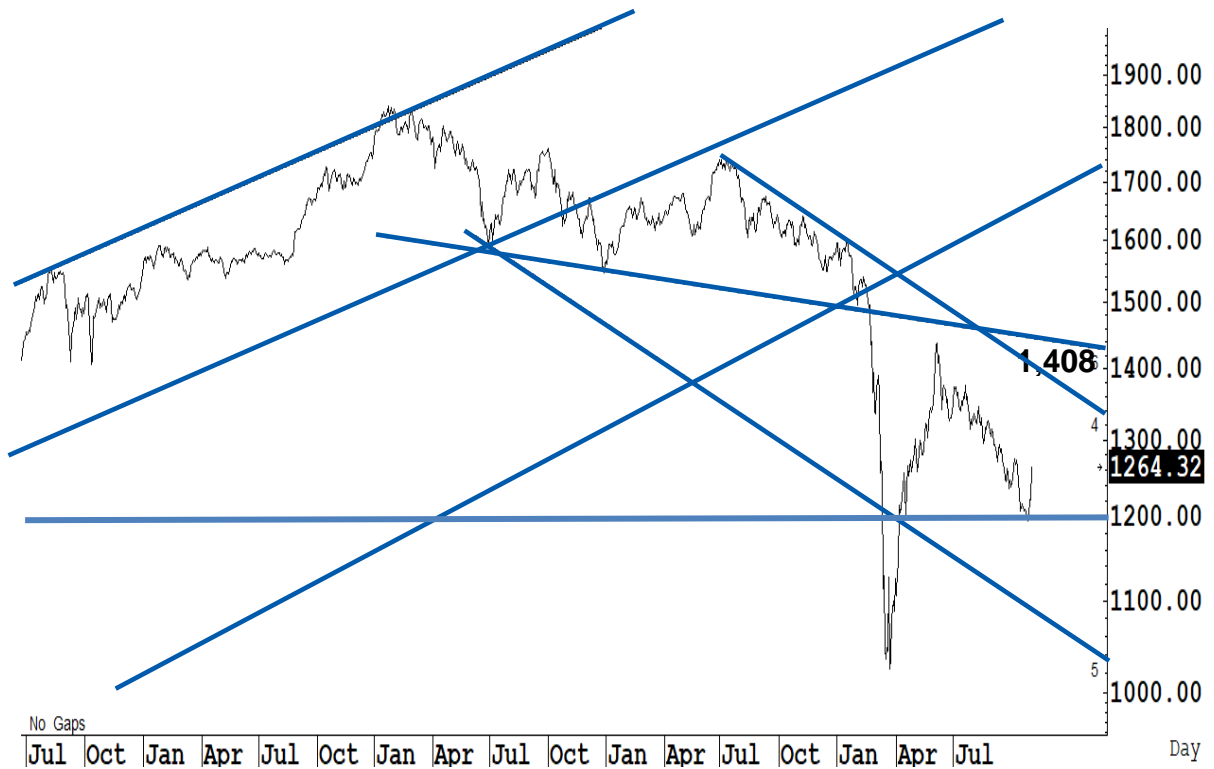

Source: RHB, Aspen

SET Index ปิดที่ 1,264.32 จุด 41.88 จุด มูลค่าการซื้อขาย 80,915 ล้านบาท เพิ่มขึ้นเมื่อเทียบกับปริมาณการซื้อขายวันก่อนหน้า โดยนักลงทุนต่างชาติขายสุทธิ 122 ล้านบาท

ระยะกลาง : SET Index อยู่ในช่วงขาลง เดือนนี้ควรปิดเหนือระดับ 1,408 จุดเป็นอย่างน้อย จึงจะมีลุ้นฟื้นตัวในระยะกลาง สำหรับทิศทางในไตรมาส 4/2563 คาดว่ากรอบของ SET จะอยู่ระหว่าง 1,130-1,280 จุด แนะนำ ซื้อเมื่ออ่อนตัว เพื่อหวังผลขายทำกำไรเมื่อดัชนีฟื้นตัว กรอบในสัปดาห์นี้คาดว่าแกว่งในกรอบระหว่าง 1,200-1,287 จุด แนะนำ ลงซื้อ

ระยะสั้น : SET Index ปรับตัวขึ้นดีกว่าคาดพอสมควร สามารถกลับขึ้นไปปิดเหนือระดับ 1,250 จุดได้ ทำให้มีลุ้นไปต่อ แต่อาจมีความผันผวนกลับเข้ามาบ้าง สั้น ๆ ไม่ต่ำกว่าแนวรับแถว ๆ 1,237 จุด แนะนำ trading ต่อได้ ไม่ข้าม 1,287 จุด คาดว่าน่าจะมีการย่อตัวบ้าง

Saravut Tachochavalit, Analyst
 TEL : +66 (2) 088 9999 Ext. 9754
 EMAIL : Saravut.ta@rhbgroup.com

Trading Stocks



Source: RHB, Bloomberg

ระยะสั้นแกว่งในกรอบ **sideway** หรือในกรอบระหว่าง 175-184 บาท แนะนำ ลงซื้อ
 ขึ้นขายในกรอบดังกล่าว ส่วนจุดตัดขาดทุนจะอยู่ที่ 174 บาท



Source: RHB, Bloomberg

ระยะสั้นแกว่งในกรอบ **sideway** หรือในกรอบระหว่าง 25.50-30 บาท แนะนำ ลงซื้อ
 ขึ้นขายในกรอบดังกล่าว ส่วนจุดตัดขาดทุนจะอยู่ที่ 25 บาท



Source: RHB, Bloomberg

ระยะสั้นแกว่งในกรอบ **sideway** หรือในกรอบระหว่าง 42-49 บาท แนะนำ ลงซื้อ ขึ้นขายในกรอบดังกล่าว ส่วนจุดตัดขาดทุนจะอยู่ที่ 41.50 บาท



Source: RHB, Bloomberg

ระยะสั้นแกว่งในกรอบ **sideway** หรือในกรอบระหว่าง 30-35 บาท แนะนำ ลงซื้อ ขึ้นขายในกรอบดังกล่าว ส่วนจุดตัดขาดทุนจะอยู่ที่ 29.50 บาท

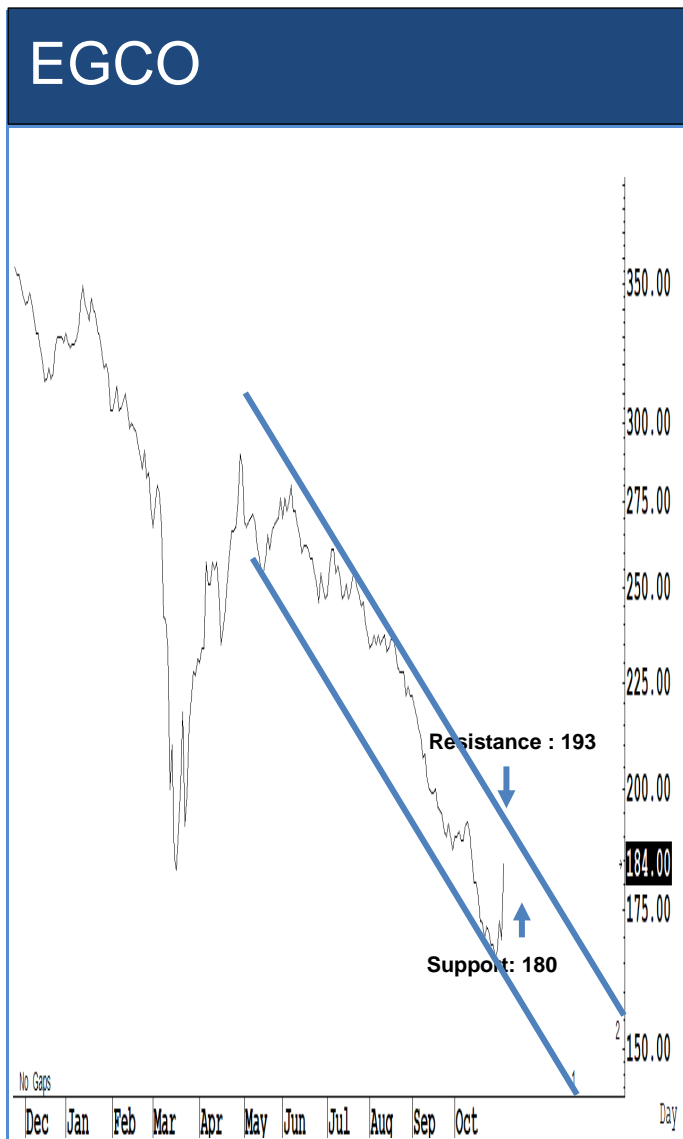

Source: RHB, Bloomberg

ระยะสั้นแกว่งในกรอบ **sideway** หรือในกรอบระหว่าง **180-193** บาท แนะนำ ลงซื้อ ขึ้นขายในกรอบดังกล่าว ส่วนจุดตัดขาดทุนจะอยู่ที่ **179** บาท



Source: RHB, Bloomberg

ระยะสั้นแกว่งในกรอบ **sideway** หรือในกรอบระหว่าง **50-56** บาทแนะนำ ลงซื้อ ขึ้นขายในกรอบดังกล่าว ส่วนจุดตัดขาดทุนจะอยู่ที่ **49.50** บาท

Key Stock News (ที่มา: ข่าวหุ้น)

GPSC เติบโต 188% แบ่งกำไร 2,574 ล้านบาท GULF-BGRIM นำทีมหุ้นโรงไฟฟ้าขึ้นยกแผง

"GPSC" ดีเกินคาด! ไตรมาส 3/63 โชว์กำไรสุทธิ 2,574 ล้านบาท พุ่งทะลุ 188% หนุน 9 เดือนแรกมีกำไรสุทธิ 6,050 ล้านบาท โตแรง 107% ขณะที่หุ้นโรงไฟฟ้าขึ้นยกแผง คาดราคาก๊าซ-ถ่านหินลดต้นทุนกำไรโต แคมป์ได้แรงหนุน "ไบเดน" ส่งเสริมลงทุนพลังงานสะอาด โบรกฯ ชู GULF-BGRIM เป็นหุ้นเด่นในฐานะหุ้นเติบโตสูง ได้อานิสงส์ต้นทุนก๊าซฯ ของ SPP ลดลงไตรมาส 4/63

STGT-DELTA เข้า MSCI ดัชนีจ่อ 1300 รับ 'ไบเดน'

STGT และ DELTA มีลุ้นเข้าดัชนี MSCI Standard Index ในรอบล่าสุด ประกาศ 11 พ.ย. นี้ มีผลสิ้นเดือน เมย STGT กำไรเติบโตต่อเนื่องอีก 3-4 ไตรมาสข้างหน้า ส่วน BAM-DELTA เข้าคำนวณ SET50 รอบต้นปี 64 ด้านบล.บัวหลวง ชี้หาก "ไบเดน" ชนะ และเดโมแครตมีชัยทั้งสภาสูง-ล่าง SET วิ่งทะลุ 1,300 จุดแน่นอน

SINGER พอร์มจัดจ้าน! โชว์กำไร 117ล. พุ่ง 265%

SINGER แจ้งผลประกอบการงวดไตรมาส 3/2563 กำไรสุทธิ 117 ล้านบาท เพิ่มขึ้น 265.6% ทบสถิติสูงสุดอีกครั้ง หนุน 9 เดือนแรกคูณกำไรในครึ่งปีแล้ว 319 ล้านบาท โต 157.3% เผยพอร์ตสินเชื่อบริษัทซื้อเครื่องใช้ไฟฟ้ายังเติบโตสูง NPL ลดลงมาอยู่ที่ 5.1% ส่วนวันนี้ (6 พ.ย.) ขอผู้ถือหุ้นเพิ่มวงเงินหุ้น 3 พันล้านบาท

TOP พลิกมีกำไร 715 ล้านบาท สต็อกเกิน 3 พันล้านบาท

"ไทยออยล์" ประกาศงบไตรมาส 3/63 พลิกขาดทุนกลับมา มีกำไรสุทธิ 715 ล้านบาท เหตุพิกัดกำไรดีเกินกว่า 2,986 ล้านบาท และบุกกลับรายการมูลค่าสินค้าคงเหลือนำมันดิบและน้ำมันสำเร็จรูปกว่า 378 ล้านบาท

NFCT บุกขายได้คลังน้ำมัน 300ล./ปี ส่ง NFCW ประมูลงานรื้อแท่นเอราวัณ-บงกช

"NFCT" บริษัทถูก NFC ลุยสร้างคลังเก็บน้ำมันและท่อขนส่งน้ำมันในมาบตาพุด มูลค่า 2,570 ล้านบาท คาดเสร็จกลางปีหน้า มีใจหนุนรายได้ 300 ล้านบาทต่อปี พร้อมดัน NFCW ลุยประมูลงานรื้อถอนแท่นเอราวัณ-บงกชของ PTTEP

BH ไตรมาส 3 หด 79% จุดกำไรเหลือ 222 ล้านบาท เหตุรายได้วูบ 38.60%

"รพ.บำรุงราษฎร์" แจ้งงบไตรมาส 3/63 มีกำไรสุทธิ 222 ล้านบาท ลดลง 79% เหตุรายได้รวมวูบ 38.60% เหลือ 2,948 ล้านบาท หลังมีข้อจำกัดในการเดินทางและการท่องเที่ยวเชิงการแพทย์ ส่งผลกระทบต่อกลุ่มลูกค้าชาวต่างชาติ

LPN ไตรมาส 3 กำไรลด 11.35% จ่อโอนคอนโดใหม่ 3 แห่งใน Q4

"แอลพีเอ็น" แจ้งงบไตรมาส 3/2563 มีกำไรสุทธิ 102.53 ล้านบาท ลดลง 11.35% จุด 9 เดือนกำไรลดลง 26.37% แต่ 472.94 ล้านบาท เหตุโควิด-19 กระทบรายได้จากการขาย ขณะที่ 9 เดือนขายยอดขายแล้ว 8,180 ล้านบาท ตุนแบ็กถือ 3,845 ล้านบาท จ่อบุก Q4 กว่า 2,895 ล้านบาท พร้อมดึงโอนคอนโดฯ เสรีใหม่ 3 โครงการ มูลค่า 3,500 ล้านบาท

SENA ส่งชิงงบไตรมาส 3 เติบโต! เล็งเปิด 3 โครงการ 1.8 พันล้านบาทใน พ.ย. นี้

"SENA" ยอมรับรายได้ปีนี้พลาดเป้า 10,056 ล้านบาท แต่โตกว่าปีก่อน 5,297 ล้านบาท ส่งชิงงบไตรมาส 3/63 สวย! จ่อประชุมบอร์ด 13 พ.ย. นี้ ล่าสุดตุนแบ็กถือ 12,000 ล้านบาท จ่อบุกไตรมาส 4/63 กว่า 1,000 ล้านบาท ส่วน 10 เดือนขายยอดขายได้แล้ว 6,000-7,000 ล้านบาท เล็งเปิดใหม่ 3 โครงการ มูลค่ารวม 1,800 ล้านบาทใน พ.ย. นี้

THAI โละลีดใหญ่ขายเครื่องบิน 34 ลำ ยืนยัน 13 พ.ย. นี้

"การบินไทย" โละลีดใหญ่! ประกาศขายเครื่องบิน 34 ลำ แบ่งเป็นเครื่องบินแอร์บัส 10 ลำ และโบอิง 24 ลำ ผู้สนใจสามารถยื่นความจำนงการซื้อ-ขายได้ภายในวันที่ 13 พ.ย. นี้

กทพ.เคาะค่าเอฟทีงวดใหม่ ลงอีก 2.89 สตางค์ต่อหน่วย

"กทพ." เคาะลดค่าเอฟที กวด ม.ค.-เม.ย. 64 ลงอีก 2.89 สตางค์ เหลือ -15.32 สตางค์ ค่าไฟฟ้าถูกลงเหลือหน่วยละ 3.61 บาท ขณะที่ผลกระทบการผลิตไฟฟ้าจากพลังงานทดแทนตลอดปี 2563 กระทบค่าไฟฟ้าประชาชน 31.22 สตางค์ต่อหน่วย จากการใช้เงินอุดหนุนค่าไฟฟ้ารวมกว่า 5 หมื่นล้านบาท ค่าปี 64 รัฐใช้เงินอุดหนุนเพิ่ม

ADVANC ไตรมาส 3 กำไรลด 26% กำไร 9 เดือนเหลือ 20,270 ล้านบาท-INTUCH แจ้งงบวันนี้

ADVANC แจ้งงบไตรมาส 3/63 มีกำไรสุทธิ 6,513 ล้านบาท ลดลง 26% จุด 9 เดือนแรกกำไรสุทธิ 20,270 ล้านบาท ลดลง 16% หลังลงทุนโครงข่าย-ประมวลผลสินค้าขาดทุนอัตราแลกเปลี่ยน ปรับคาดการณ์รายได้บริการปี 63 หดตัวเลขตัวเดียวระดับตัวกลาง คงงบลงทุนปี 35,000 ล้านบาท จับตา INTUCH แจ้งงบ Q3 วันนี้โบรกฯ คาดมีกำไรสุทธิ 2,850 ล้านบาท ลดลง 15%

'เพ็ญ' ย้ำสัญญาอุดหนุนเศรษฐกิจ คาด 'พาวเวลล์' ไม่พูดถึงการเลือกตั้ง

คาดธนาคารกลางสหรัฐจะยังคงยึดคำสัญญาที่จะทำทุกอย่างที่สามารถทำได้เพื่อช่วยหนุนเศรษฐกิจให้ผ่านพ้นจากภาวะถดถอยที่เกิดจากไวรัสโคโรนาเมื่อเสร็จสิ้นการประชุมในวันพฤหัสบดีที่ 5 พ.ย. และเจอโรม พาวเวลล์ ประธานธนาคารกลางสหรัฐ จะเอาตัวเองออกห่างจากการเลือกตั้ง

'ไบเดน' ชนะ-ดีต่อสินทรัพย์เอเชีย

ผู้จับตลาดตราหนี้ ผลการเลือกตั้งที่ "ไบเดน" ได้เป็นประธานาธิบดี และรัฐบาลสหรัฐมีความแตกแยก จะดีที่สุดในทรัพย์สินเอเชีย โดยหุ้นจีนและเกาหลีใต้อาจได้ประโยชน์จากนโยบายการค้าของไบเดนที่มีแบบแผนทั่วไปมากขึ้น

'ชวน' เหมินมือไม่ร่วมมก.สมานฉันท์ จ่อคุยประธานองคมนตรี-อดีตนายกฯ ขอความเห็น

"ชวน" เหมินมือไม่ร่วมมก.สมานฉันท์ เล็งเดินสายพบประธานองคมนตรี-อดีตนายกฯ ขอความเห็น ยันไม่นั่งเป็นประธานองคมนตรี

คลังเผยสิ้น ก.ย.63 อนุญาตนิติบุคคล เปิดพิโกไฟแนนซ์แล้ว 858 รายใน 72 จังหวัด

นายพรชัย สิริเวช ที่ปรึกษาด้านเศรษฐกิจการเงิน ในฐานะโฆษกสำนักงานเศรษฐกิจการคลัง (สศค.) เปิดเผยว่า ณ สิ้นเดือนกันยายน 2563 ภาพรวมการประกอบธุรกิจสินเชื่อรายย่อยระดับจังหวัดภายใต้การกำกับ (สินเชื่อพิโกไฟแนนซ์) มีผู้ที่ได้รับอนุญาตจากรัฐมนตรีว่าการกระทรวงการคลังให้ประกอบธุรกิจสินเชื่อพิโกไฟแนนซ์ และเปิดดำเนินการแล้วสะสมสุทธิ 858 ราย ใน 72 จังหวัด ซึ่งส่วนใหญ่เป็นผู้ประกอบธุรกิจในภาคตะวันออกเฉียงเหนือ (508 ราย) รองลงมาได้แก่ ภาคกลาง (134 ราย) ภาคเหนือ (114 ราย) ภาคตะวันออก (60 ราย) และภาคใต้ (42 ราย)

ดัชนีราคาผู้บริโภค ติดลบลด 0.50% อัตราเงินเฟ้อดีขึ้น

ดัชนีราคาผู้บริโภคเดือนต.ค. 63 ติดลบลด 0.50% จากติดลบ 0.70% ขณะที่แนวโน้มอัตราเงินเฟ้อทั่วไปในช่วงที่เหลือของปีนี้ (พ.ย.-ธ.ค. 63) ปรับตัวดีขึ้น จากมาตรการที่เราทำร่วมกัน ข้อปดมีคืนและคนละครึ่ง

ข้อมูลธุรกรรมขายชอร์ต (Short Sales)

	Symbol (5 Nov'20)	Volume (Shares)	Value (Baht)	% Short Sale Volume Comparing with Main Board	% Short Sale Value Comparing with Main Board
1	AOT	3,415,000	190,133,300.00	8.81	8.75
2	CPALL	3,236,500	186,227,875.00	3.51	3.49
3	PTT	4,857,300	162,559,250.00	5.9	5.9
4	KBANK-R	1,656,900	127,718,950.00	4.27	4.26
5	IVL	5,016,000	124,406,300.00	6.02	5.94
6	KBANK	1,308,500	100,681,500.00	3.37	3.36
7	PTTGC-R	2,172,500	95,134,725.00	5.08	5.08
8	GPSC	1,500,000	86,938,400.00	3.54	3.52
9	PTTGC	1,985,700	86,521,875.00	4.65	4.62
10	OSP-R	2,312,200	82,106,575.00	8.64	8.66
11	GULF	2,680,300	81,163,650.00	4.39	4.34
12	SCB-R	981,600	65,726,675.00	6.68	6.69
13	TISCO-R	850,000	62,533,800.00	12.38	12.39
14	GPSC-R	1,053,000	61,146,075.00	2.48	2.48
15	BGRIM-R	1,345,200	60,260,175.00	3.95	3.94
16	ADVANC	340,000	59,488,050.00	3.91	3.89
17	BGRIM	1,274,900	57,323,100.00	3.74	3.75
18	BBL	575,400	56,773,325.00	4.77	4.72
19	RATCH-R	1,066,800	53,826,125.00	10.58	10.65
20	IVL-R	1,989,700	49,962,795.00	2.39	2.39
21	PTTEP	605,300	49,869,625.00	3.61	3.6
22	CBG	420,000	49,358,850.00	6.35	6.3
23	KCE-R	1,154,700	47,417,475.00	5.44	5.41
24	BANPU-R	6,780,500	47,209,020.00	5.63	5.64
25	SCC	131,100	45,324,300.00	2.59	2.58
26	CPF	1,562,700	41,004,800.00	2.44	2.44
27	BDMS	2,308,200	40,965,530.00	3.46	3.42
28	MTC	723,800	40,502,100.00	7.39	7.39
29	SCGP	1,104,000	39,098,075.00	2.14	2.15
30	MINT	2,184,700	38,717,740.00	3.19	3.18
31	INTUCH-R	692,000	37,681,650.00	5.86	5.89
32	EGCO-R	205,900	36,675,400.00	4.65	4.65
33	INTUCH	625,400	33,806,975.00	5.3	5.28
34	MINT-R	1,905,300	33,779,080.00	2.78	2.77
35	BJC-R	938,500	30,078,100.00	6.6	6.75
36	HANA-R	601,300	27,328,150.00	3.12	3.11
37	TU-R	1,722,300	26,553,170.00	2.76	2.74
38	STA-R	770,400	26,543,975.00	2.37	2.37
39	HMPRO	1,826,400	25,273,410.00	4.58	4.52
40	BTS	2,721,600	25,139,090.00	6.43	6.4
41	EA	592,400	24,817,975.00	2.8	2.77
42	MTC-R	392,300	21,898,475.00	4.01	4
43	CRC	775,700	20,914,525.00	3.82	3.81
44	TOP	564,700	20,553,250.00	3.72	3.69
45	COM7-R	448,300	19,110,100.00	6.19	6.2
46	TASCO-R	1,167,400	18,403,230.00	0.88	0.86

Source: SETSMART

ข้อมูลแบบรายงานการเปลี่ยนแปลงการถือหลักทรัพย์และสัญญาซื้อขายล่วงหน้าของผู้บริหาร (แบบ 59)

ชื่อบริษัท	ชื่อผู้บริหาร	ประเภทหลักทรัพย์	วันที่ได้มา/ จำหน่าย	จำนวน	ราคา	วิธีการได้มา/ จำหน่าย
JCK	นาย อภิชัย เตชะอุบล	ผู้รายงาน	หุ้นสามัญ	02/11/2563	23,896,000	1.38
JCK	นาย อภิชัย เตชะอุบล	ผู้รายงาน	หุ้นสามัญ	02/11/2563	24,000,000	1.38
JCK	นาย อภิชัย เตชะอุบล	คู่สมรส/ผู้ที่อยู่กินด้วยกัน ฉันสามีภริยา (นางชลิดา เตชะอุบล)	หุ้นสามัญ	02/11/2563	133,423,000	1.38
THG	นาย บุญ วนาสิน	คู่สมรส/ผู้ที่อยู่กินด้วยกัน ฉันสามีภริยา (นาง จารุ วรรณ วนาสิน)	หุ้นสามัญ	05/11/2563	50,000	18.5
EP	นาย ยุทธ ชินสุภัคกุล	ผู้รายงาน	หุ้นสามัญ	03/11/2563	30,000	3.93

แบบรายงานการได้มาหรือจำหน่ายหลักทรัพย์ของกิจการ (แบบ 246-2)
(Corporate Share Trade)

หลักทรัพย์	ชื่อผู้ได้มา/ จำหน่าย	วิธีการ	ประเภท หลักทรัพย์ ¹	% ก่อน ได้มา/ จำหน่าย	% ได้มา/ จำหน่าย	% หลัง ได้มา/ จำหน่าย	วันที่ได้มา/ จำหน่าย	% ก่อน ได้มา/ จำหน่าย (กลุ่ม) ²	% ได้มา/ จำหน่าย (กลุ่ม) ²	% หลัง ได้มา/ จำหน่าย (กลุ่ม) ²
GRAND	นาง พิมพ์เพ็ญ ดี พันธุ์พงษ์	ได้มา	หุ้น	0	2.9746	2.9746	03/11/2563	5.9493	0	5.9493
GRAND	บริษัท เดอะ การ์ด้า เพาเวอร์ จำกัด	จำหน่าย	หุ้น	5.9493	2.9746	2.9746	03/11/2563	5.9493	2.9746	2.9746
OCEAN	นางสาว นุชยากร ยั้งตรง	ได้มา	หุ้น	8.7861	3.7299	12.516	03/11/2563	8.7861	3.7299	12.516
JCK	นาง สุมาลี อ่องจรีต	ได้มา	หุ้น	1.9466	7.3272	9.2738	02/11/2563	1.9466	7.3272	9.2738
SIRI	THEATRE LANE LIMITED	ได้มา	หลักทรัพย์แปลง สภาพ	0	13.79	13.79	02/11/2563	0	0	0
GRAND	CITYNET ASIA LIMITED	จำหน่าย	หุ้น	5.9493	5.9493	0	30/10/2563	5.9493	5.9493	0
GRAND	นาง พิมพ์เพ็ญ ดี พันธุ์พงษ์	ได้มา	หุ้น	0	0	0	30/10/2563	0	5.9493	5.9493
GRAND	บริษัท เดอะ การ์ด้า เพาเวอร์ จำกัด	ได้มา	หุ้น	0	5.9493	5.9493	30/10/2563	0	5.9493	5.9493
TKT	KARRIE AUTOMOTIVE INVESTMENT LIMITED	ได้มา	หลักทรัพย์แปลง สภาพ	0	52.8	52.8	29/10/2563	0	52.8	52.8

- หุ้น** หมายถึง หุ้นสามัญหรือหุ้นบุริมสิทธิหรือใบแสดงสิทธิในผลประโยชน์ที่เกิดจากหลักทรัพย์อ้างอิงไทย (DR)
หลักทรัพย์แปลงสภาพ หมายถึง ใบสำคัญแสดงสิทธิที่จะซื้อหุ้นสามัญ หุ้นกู้แปลงสภาพ หรือหลักทรัพย์อื่นที่อาจ
แปลงสภาพได้
- กรณีที่มีการรายงานเป็นกลุ่ม ชื่อผู้ได้มา/จำหน่ายจะแสดงข้อมูลของบุคคลในกลุ่มที่มีการเปลี่ยนแปลง ส่วน %การ
ได้มา/จำหน่าย
และ %หลังการได้มา/จำหน่ายจะแสดงตัวเลขของทั้งกลุ่ม และบุคคลตามมาตรา 258 (นิยามตามบุคคลมาตรา 258)
- ข้อมูลเบื้องต้น** หมายถึง ข้อมูลยังไม่ครบถ้วน และ/หรือ อยู่ระหว่างการสอบถาม
ฉบับแก้ไข หมายถึง ผู้รายงานยื่นเอกสารชุดใหม่ เพื่อแก้ไขชุดเดิม
Chain Principle หมายถึง การได้มาหุ้นโดยทางอ้อมและเป็นการได้มาในจำนวนที่ทำให้ผู้ได้มาต้องทำคำเสนอซื้อ
หลักทรัพย์ทั้งหมดของกิจการ

Source: www.sec.or.th

RHB Guide to Investment Ratings

- Buy:** Share price may exceed 10% over the next 12 months
Trading Buy: Share price may exceed 15% over the next 3 months, however longer-term outlook remains uncertain
Neutral: Share price may fall within the range of +/- 10% over the next 12 months
Take Profit: Target price has been attained. Look to accumulate at lower levels
Sell: Share price may fall by more than 10% over the next 12 months
Not Rated: Stock is not within regular research coverage

Investment Research Disclaimers

RHB has issued this report for information purposes only. This report is intended for circulation amongst RHB and its affiliates' clients generally or such persons as may be deemed eligible by RHB to receive this report and does not have regard to the specific investment objectives, financial situation and the particular needs of any specific person who may receive this report. This report is not intended, and should not under any circumstances be construed as, an offer or a solicitation of an offer to buy or sell the securities referred to herein or any related financial instruments.

This report may further consist of, whether in whole or in part, summaries, research, compilations, extracts or analysis that has been prepared by RHB's strategic, joint venture and/or business partners. No representation or warranty (express or implied) is given as to the accuracy or completeness of such information and accordingly investors should make their own informed decisions before relying on the same.

This report is not directed to, or intended for distribution to or use by, any person or entity who is a citizen or resident of or located in any locality, state, country or other jurisdiction where such distribution, publication, availability or use would be contrary to the applicable laws or regulations. By accepting this report, the recipient hereof (i) represents and warrants that it is lawfully able to receive this document under the laws and regulations of the jurisdiction in which it is located or other applicable laws and (ii) acknowledges and agrees to be bound by the limitations contained herein. Any failure to comply with these limitations may constitute a violation of applicable laws.

All the information contained herein is based upon publicly available information and has been obtained from sources that RHB believes to be reliable and correct at the time of issue of this report. However, such sources have not been independently verified by RHB and/or its affiliates and this report does not purport to contain all information that a prospective investor may require. The opinions expressed herein are RHB's present opinions only and are subject to change without prior notice. RHB is not under any obligation to update or keep current the information and opinions expressed herein or to provide the recipient with access to any additional information. Consequently, RHB does not guarantee, represent or warrant, expressly or impliedly, as to the adequacy, accuracy, reliability, fairness or completeness of the information and opinion contained in this report. Neither RHB (including its officers, directors, associates, connected parties, and/or employees) nor does any of its agents accept any liability for any direct, indirect or consequential losses, loss of profits and/or damages that may arise from the use or reliance of this research report and/or further communications given in relation to this report. Any such responsibility or liability is hereby expressly disclaimed.

Whilst every effort is made to ensure that statement of facts made in this report are accurate, all estimates, projections, forecasts, expressions of opinion and other subjective judgments contained in this report are based on assumptions considered to be reasonable and must not be construed as a representation that the matters referred to therein will occur. Different assumptions by RHB or any other source may yield substantially different results and recommendations contained on one type of research product may differ from recommendations contained in other types of research. The performance of currencies may affect the value of, or income from, the securities or any other financial instruments referenced in this report. Holders of depositary receipts backed by the securities discussed in this report assume currency risk. Past performance is not a guide to future performance. Income from investments may fluctuate. The price or value of the investments to which this report relates, either directly or indirectly, may fall or rise against the interest of investors.

This report does not purport to be comprehensive or to contain all the information that a prospective investor may need in order to make an investment decision. The recipient of this report is making its own independent assessment and decisions regarding any securities or financial instruments referenced herein. Any investment discussed or recommended in this report may be unsuitable for an investor depending on the investor's specific investment objectives and financial position. The material in this report is general information intended for recipients who understand the risks of investing in financial instruments. This report does not take into account whether an investment or course of action and any associated risks are suitable for the recipient. Any recommendations contained in this report must therefore not be relied upon as investment advice based on the recipient's personal circumstances. Investors should make their own independent evaluation of the information contained herein, consider their own investment objective, financial situation and particular needs and seek their own financial, business, legal, tax and other advice regarding the appropriateness of investing in any securities or the investment strategies discussed or recommended in this report.

This report may contain forward-looking statements which are often but not always identified by the use of words such as "believe", "estimate", "intend" and "expect" and statements that an event or result "may", "will" or "might" occur or be achieved and other similar expressions. Such forward-looking statements are based on assumptions made and information currently available to RHB and are subject to known and unknown risks, uncertainties and other factors which may cause the actual results, performance or achievement to be materially different from any future results, performance or

achievement, expressed or implied by such forward-looking statements. Caution should be taken with respect to such statements and recipients of this report should not place undue reliance on any such forward-looking statements. RHB expressly disclaims any obligation to update or revise any forward-looking statements, whether as a result of new information, future events or circumstances after the date of this publication or to reflect the occurrence of unanticipated event

The use of any website to access this report electronically is done at the recipient's own risk, and it is the recipient's sole responsibility to take precautions to ensure that it is free from viruses or other items of a destructive nature. This report may also provide the addresses of, or contain hyperlinks to, websites. RHB takes no responsibility for the content contained therein. Such addresses or hyperlinks (including addresses or hyperlinks to RHB own website material) are provided solely for the recipient's convenience. The information and the content of the linked site do not in any way form part of this report. Accessing such website or following such link through the report or RHB website shall be at the recipient's own risk.

This report may contain information obtained from third parties. Third party content providers do not guarantee the accuracy, completeness, timeliness or availability of any information and are not responsible for any errors or omissions (negligent or otherwise), regardless of the cause, or for the results obtained from the use of such content. Third party content providers give no express or implied warranties, including, but not limited to, any warranties of merchantability or fitness for a particular purpose or use. Third party content providers shall not be liable for any direct, indirect, incidental, exemplary, compensatory, punitive, special or consequential damages, costs, expenses, legal fees, or losses (including lost income or profits and opportunity costs) in connection with any use of their content.

The research analysts responsible for the production of this report hereby certifies that the views expressed herein accurately and exclusively reflect his or her personal views and opinions about any and all of the issuers or securities analysed in this report and were prepared independently and autonomously. The research analysts that authored this report are precluded by RHB in all circumstances from trading in the securities or other financial instruments referenced in the report, or from having an interest in the company(ies) that they cover.

The contents of this report is strictly confidential and may not be copied, reproduced, published, distributed, transmitted or passed, in whole or in part, to any other person without the prior express written consent of RHB and/or its affiliates. This report has been delivered to RHB and its affiliates' clients for information purposes only and upon the express understanding that such parties will use it only for the purposes set forth above. By electing to view or accepting a copy of this report, the recipients have agreed that they will not print, copy, videotape, record, hyperlink, download, or otherwise attempt to reproduce or re-transmit (in any form including hard copy or electronic distribution format) the contents of this report. RHB and/or its affiliates accepts no liability whatsoever for the actions of third parties in this respect.

The contents of this report are subject to copyright. Please refer to Restrictions on Distribution below for information regarding the distributors of this report. Recipients must not reproduce or disseminate any content or findings of this report without the express permission of RHB and the distributors.

The securities mentioned in this publication may not be eligible for sale in some states or countries or certain categories of investors. The recipient of this report should have regard to the laws of the recipient's place of domicile when contemplating transactions in the securities or other financial instruments referred to herein. The securities discussed in this report may not have been registered in such jurisdiction. Without prejudice to the foregoing, the recipient is to note that additional disclaimers, warnings or qualifications may apply based on geographical location of the person or entity receiving this report.

The term "RHB" shall denote, where appropriate, the relevant entity distributing or disseminating the report in the particular jurisdiction referenced below, or, in every other case, RHB Investment Bank Berhad and its affiliates, subsidiaries and related companies.

RESTRICTIONS ON DISTRIBUTION

Malaysia

This report is issued and distributed in Malaysia by RHB Investment Bank Bhd. The views and opinions in this report are our own as of the date hereof and is subject to change. If the Financial Services and Markets Act of the United Kingdom or the rules of the Financial Conduct Authority apply to a recipient, our obligations owed to such recipient therein are unaffected. RHB Investment Bank Bhd has no obligation to update its opinion or the information in this report.

Thailand

This report is issued and distributed in the Kingdom of Thailand by RHB Securities (Thailand) PCL, a licensed securities company that is authorised by the Ministry of Finance, regulated by the Securities and Exchange Commission of Thailand and is a member of the Stock Exchange of Thailand. The Thai Institute of Directors Association has disclosed the Corporate Governance Report of Thai Listed Companies made pursuant to the policy of the Securities and Exchange Commission of Thailand. RHB Securities (Thailand) PCL does not endorse, confirm nor certify the result of the Corporate Governance Report of Thai Listed Companies.

Indonesia

This report is issued and distributed in Indonesia by PT RHB Sekuritas Indonesia. This research does not constitute an offering document and it should not be construed as an offer of securities in Indonesia. Any securities offered or sold, directly or indirectly, in Indonesia or to any Indonesian citizen or corporation (wherever located) or to any Indonesian resident in a manner which constitutes a public offering under Indonesian laws and regulations must comply with the prevailing Indonesian laws and regulations.

Singapore

This report is issued and distributed in Singapore by RHB Bank Berhad (Singapore branch) which is a holder of a full bank licence and an exempt capital markets services licence and financial adviser regulated by the Monetary Authority of Singapore. RHB Bank Berhad (Singapore branch) may distribute reports produced by its respective foreign entities, affiliates or other foreign research houses pursuant to an arrangement under Regulation 32C of the Financial Advisers Regulations. Where the report is distributed in Singapore to a person who is not an Accredited Investor, Expert Investor or an Institutional Investor, RHB Bank Berhad (Singapore branch) accepts legal responsibility for the contents of the report to such persons only to the extent required by law. Singapore recipients should contact RHB Bank Berhad (Singapore branch) in respect of any matter arising from or in connection with the report.

United States

This report was prepared by RHB is meant for distribution solely and directly to "major" U.S. institutional investors as defined under, and pursuant to, the requirements of Rule 15a-6 under the U.S. Securities and Exchange Act of 1934, as amended (the "Exchange Act") via a registered U.S. broker-dealer as appointed by RHB from time to time. Accordingly, any access to this report via Bursa Marketplace or any other Electronic Services Provider is not intended for any party other than "major" US institutional investors (via a registered U.S broker-dealer), nor shall be deemed as solicitation by RHB in any manner. RHB is not registered as a broker-dealer in the United States and currently has not appointed a U.S. broker-dealer. Additionally, RHB does not offer brokerage services to U.S. persons. Any order for the purchase or sale of all securities discussed herein must be placed with and through a registered U.S. broker-dealer as appointed by RHB from time to time as required by the Exchange Act Rule 15a-6. For avoidance of doubt, RHB reiterates that it has not appointed any U.S. broker-dealer during the issuance of this report. This report is confidential and not intended for distribution to, or use by, persons other than the recipient and its employees, agents and advisors, as applicable. Additionally, where research is distributed via Electronic Service Provider, the analysts whose names appear in this report are not registered or qualified as research analysts in the United States and are not associated persons of any registered U.S. broker-dealer as appointed by RHB from time to time and therefore may not be subject to any applicable restrictions under Financial Industry Regulatory Authority ("FINRA") rules on communications with a subject company, public appearances and personal trading. Investing in any non-U.S. securities or related financial instruments discussed in this research report may present certain risks. The securities of non-U.S. issuers may not be registered with, or be subject to the regulations of, the U.S. Securities and Exchange Commission. Information on non-U.S. securities or related financial instruments may be limited. Foreign companies may not be subject to audit and reporting standards and regulatory requirements comparable to those in the United States. The financial instruments discussed in this report may not be suitable for all investors. Transactions in foreign markets may be subject to regulations that differ from or offer less protection than those in the United States.

Please refer to the following link ([RHB Research conflict disclosures – October 2020](#)) and the Disclosure of Conflict of Interest in each of the research reports provided in this email for more details.

Kuala Lumpur	Singapore
RHB Investment Bank Bhd Level 3A, Tower One, RHB Centre Jalan Tun Razak Kuala Lumpur Malaysia Tel : +(60) 3 9280 8888 Fax : +(60) 3 9200 2216	RHB Bank Berhad (Singapore branch) 90 Cecil Street #04-00 RHB Bank Building Singapore 069531
Jakarta	Bangkok
PT RHB Sekuritas Indonesia Revenue Tower, 11th Floor, District 8 - SCBD Jl. Jendral Sudirman Kav 52-53 Jakarta 12190 Indonesia Tel : +6221 509 39 888 Fax : +6221 509 39 777	RHB Securities (Thailand) PCL 10th Floor, Sathorn Square Office Tower 98, North Sathorn Road, Silom Bangrak, Bangkok 10500 Thailand Tel: +(66) 2 088 9999 Fax : +(66) 2 088 9799

สำนักงานใหญ่	สาขาสีลม	สาขาภคินทร์
ชั้น 8,10 อาคารสาทรสแควร์ ออฟฟิศ ทาวเวอร์ 98 ถนนสาทรเหนือ แขวงสีลม เขตบางรัก กรุงเทพมหานคร 10500 Tel: +66-(0)2-862-9999 Fax: +66-(0)2-108-0999	ชั้น 16 อาคารสีลมคอมเพล็กซ์ 191 ถนนสีลม แขวงสีลม เขตบางรัก กรุงเทพมหานคร 10500 Tel: +66-(0)2-200-2000 Fax: +66-(0)2-632-0191	ชั้น 1 อาคารภคินทร์ 9 ถนนรัชดาภิเษก แขวงดินแดง เขตดินแดง กรุงเทพมหานคร 10400 Tel: +66-(0)2-654-1999 Fax: +66-(0)2-654-1900
สาขาปิ่นเกล้า	สาขาวิภาวดีรังสิต	สาขาอัมรินทร์
ชั้น 19 อาคารศูนย์การค้าเซ็นทรัลพลาซ่า ปิ่นเกล้า 7/129 – 221 ถนนบรมราชชนนี แขวงอรุณอัมรินทร์ เขตบางกอกน้อย กรุงเทพมหานคร 10700 Tel: +66(0)-2-828-1555 Fax: +66-(0)2-828-1500	อาคารเกษมทรัพย์ ชั้น 1 89/1 ถนนวิภาวดีรังสิต แขวงจอมพล เขตจตุจักร กรุงเทพมหานคร 10900 Tel: +66 -(0)2-63- 9000 Fax: +66-(0)2-631-9099	ชั้น 15 อาคารอัมรินทร์ทาวเวอร์ 500 ถนนเพลินจิต แขวงลุมพินี เขตปทุมวัน จังหวัดกรุงเทพฯ 10330 Tel: +66-(0)2-652- 4899 Fax: +66 -(0)2-652-4899
สาขาเชียงใหม่	สาขาหาดใหญ่	
314/1 หมู่ที่ 5 ต.สันทรายน้อย อ.สันทราย จ. เชียงใหม่ 50210 Tel: +66-(0)52-00-4999 Fax: +66-(0)52-00-4998	127 – 129 ถนนศรีภูวนารถ ตำบลหาดใหญ่ อำเภอหาดใหญ่ จังหวัดสงขลา 90110 Tel: +66-74-891-999 Fax: +66-(0)74-89- 900	