

## Market Comment

Saravut Tachochavalit, Analyst  
TEL : +66 (2) 088-9754  
EMAIL : Saravut.ta@rhbgroupp.com

## ฟื้นตัวตามตลาดหุ้นในภูมิภาค

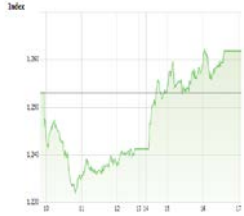

Up 772  
Down 703  
Unchanged 377

Open	1245.90
High	1262.43
Low	1231.58
Closed	1261.81
Chg.	+8.89
Chg.%	+0.71
Value (mn)	76,817.44
P/E (x)	14.67
P/BV (x)	1.38
Yield (%)	4.08
Market Cap (mn)	13,573.97

## SET 50-100 – MAI – Futures Index

	Closed	Chg.	(%)
SET 50	848.81	+6.16	+0.73
SET 100	1856.46	+13.39	+0.73
S50_Con	845.40	+8.50	+1.02
MAI Index	247.06	+1.63	+0.66

## Trading Breakdown : Daily

(Bt,m)	Buy	Sell	Net
Institution	7,338.38	7,288.64	49.74
Proprietary	7,147.94	6,084.38	1,063.56
Foreign	24,634.90	27,390.74	-2,755.84
Local	37,696.23	36,053.69	1,642.54

## Trading Breakdown : Month to Date

(Bt,m)	Buy	Sell	Net
Institution	119,790.80	102,217.83	17,572.96
Proprietary	83,675.95	79,207.66	4,468.30
Foreign	337,725.33	375,684.30	-37,958.97
Local	500,926.36	485,008.65	15,917.71

## World Markets Index

	Closed	Chg.	(%)
Dow Jones	23475.82	+456.94	+1.99
NASDAQ	8495.38	+232.15	+2.81
FTSE 100	5770.63	+129.60	+2.30
Nikkei	19137.95	-142.83	-0.74
Hang Seng	23893.36	+99.81	+0.42

Source: SET, SETTRADE

ตลาดหุ้นสหรัฐฯปิดบวก แรงหนุนจากราคาน้ำมันฟื้นตัว และความคาดหวังว่าสภาผู้แทนราษฎรของสหรัฐฯ จะอนุมัติมาตรการเยียวยา SMEs วงเงิน 4.84 แสนล้านดอลลาร์ เพื่อช่วยเหลือธุรกิจขนาดเล็ก และโรงพยาบาลที่ได้รับผลกระทบ รวมทั้งสนับสนุนให้เพิ่มการตรวจหาผู้ติดเชื้อรายใหม่ ทำให้ DOW JONES, NASDAQ, S&P500 ปิด 1.99%, 2.81%, 2.29%

ตลาดหุ้นยุโรปปิดบวก แรงหนุนจากราคาน้ำมันฟื้นตัว นักลงทุนคาดหวังว่าแนวโน้มที่จะมีการปรับลดการผลิตน้ำมันลงอีก และกระแสความคาดหวังเกี่ยวกับการออกมาตรการกระตุ้นเศรษฐกิจ นักลงทุนติดตามผลการประชุมสุดยอดของสหภาพยุโรป (EU) ในวันพฤหัสบดี ซึ่งคาดว่าจะมีการหารือเกี่ยวกับการใช้งบประมาณระยะยาวร่วมกัน เพื่อกระตุ้นการขยายตัวทางเศรษฐกิจ ทำให้ DAX, FTSE, CAC40, FTMIB ปิด 1.61%, 2.30%, 1.25%, 1.91%

สัญญาน้ำมันดิบ WTI ส่งมอบเดือนมิ.ย. เพิ่มขึ้น 2.21 ดอลลาร์ ปิดที่ 13.78 ดอลลาร์/บาร์เรล ส่วนสัญญาน้ำมันดิบเบรนท์ส่งมอบเดือนมิ.ย. เพิ่มขึ้น 1.04 ดอลลาร์ ปิดที่ 20.37 ดอลลาร์/บาร์เรล หลังทรัมป์ทวีตข้อความเมื่อวานนี้ว่า "เขาได้สั่งการให้กองทัพเรือสหรัฐฯ ทำการยิงและทำลายเรือปืนของอิหร่านทุกลำ หากก่อให้เกิดอันตรายต่อเรือสหรัฐฯ" กลบการรายงานสต็อกน้ำมันดิบสหรัฐฯ ที่เพิ่มขึ้น 15 ล้านบาร์เรล โดยเป็นการเพิ่มขึ้นติดต่อกัน 13 สัปดาห์ และเพิ่มขึ้นมากกว่าที่ตลาดคาดว่าจะเพิ่มขึ้น 12.9 ล้านบาร์เรล

ตลาดหุ้นไทยวานนี้ปรับตัวขึ้นในทิศทางเดียวกันกับตลาดหุ้นในภูมิภาค มีแรงซื้อในกลุ่มที่เป็น yield play เช่น กลุ่มโรงไฟฟ้า สื่อสาร และบริหารหนี้ และมีสอดแทรกเข้ามาในหุ้นรายตัวที่ได้านิสงค์จากการส่งออกเดือนมิ.ค. ที่ขยายตัวในบางกลุ่มอุตสาหกรรม เช่น กลุ่มอิเล็กทรอนิกส์ อาหาร ซึ่งได้ไต่อาานิสงค์จากโควิด-19 ที่ทำให้เกิดการลือคความและเว้นระยะห่างทางสังคมในหลาย ๆ ประเทศ ทำให้มีการนำเข้ามาอาหารเพิ่มมากขึ้นในช่วงนี้ เรามองกลุ่มอิเล็กทรอนิกส์น่าจะเป็นการฟื้นตัวในช่วงสั้น ๆ ส่วนกลุ่มอาหารมีแนวโน้มที่จะเป็นปัจจัยบวกในระยะกลาง แต่อย่างไรก็ตามนักลงทุนได้เทขายหุ้นในกลุ่มธนาคารพาณิชย์ และกลุ่มพลังงาน จากผลกระทบทางเศรษฐกิจที่คาดว่าจะสะท้อนลงไปในการเงินไตรมาส 2 ในขณะที่กลุ่มพลังงานยังมีความไม่แน่นอนและยังคงผันผวนตามทิศทางราคาน้ำมันดิบที่ยังอยู่ในช่วงขาลง จากความกังวลที่จัดเก็บน้ำมันใกล้ที่จะเต็มแล้ว ขณะที่ความต้องการใช้น้ำมันยังอยู่ในระดับต่ำ และยังคงติดตามการกลับมาเปิดเมืองเปิดเศรษฐกิจบางส่วนทั้งในยุโรปและสหรัฐฯ ในอีก 2 สัปดาห์ข้างหน้า ซึ่งเราคาดว่ากลุ่มโอเปกพลัสมีแนวโน้มอาจจะมีการทบทวนปรับลดกำลังการผลิตน้ำมันดิบเพิ่มเติมจากที่ประชุมครั้งก่อนที่มีมติปรับลด 9.7 ล้านบาร์เรล/วัน

นายเดวิส บีสลีย์ ผู้อำนวยการบริหารดับเบิลยูเอฟพี หน่วยงานสหประชาชาติ เตือนว่า นอกจากไวรัสโควิด-19 ที่ยังคงระบาดอยู่ ณ เวลานี้ โดยเฉพาะสหรัฐฯ ที่มีตัวเลขสูงที่สุดในโลก และสิงคโปร์ที่ทะลุหลักหมื่นคน จำนวนคนที่ขาดสารอาหารขั้นรุนแรงจะเพิ่มขึ้นอีกเท่าตัวเป็น 200 ล้านคนในปีนี้นี้ เรามองเป็นโอกาสของกลุ่มเกษตร และอาหารของไทยในปีนี้จะส่งออกไปขายต่างประเทศ เชื่อว่าการเปิดเมืองยังทำได้ไม่เต็มที่ แนะนำซื้อ CPF, GFPT, TFG, TU

แนวโน้มตลาดหุ้นไทยวันนี้คาดว่า ฟื้นตัวในทิศทางเดียวกับตลาดหุ้นในภูมิภาค แนะนำซื้อกลุ่มบริหารหนี้ NPL ในระบบธนาคารพาณิชย์ในไตรมาส 1 เพิ่มขึ้นแต่ละระดับ 3.5% คาดว่าในไตรมาส 2 จะสะท้อนความเสี่ยงจากโควิด-19 ชัดเจน เป็นโอกาสในการซื้อหนี้เสียเพิ่ม

## กลยุทธ์การลงทุน

Trading : ดิดกลับไม่ข้ามแถว ๆ 1,277 จุด แนะนำ ขาย

## Technical Analyzer

Saravut Tachochavalit, Analyst  
 TEL : +66 (2) 088 9999 Ext. 9754  
 EMAIL : Saravut.ta@rhbgroup.com

# SET Index

ดูสื่อ

Figure 1 : SET Index daily chart

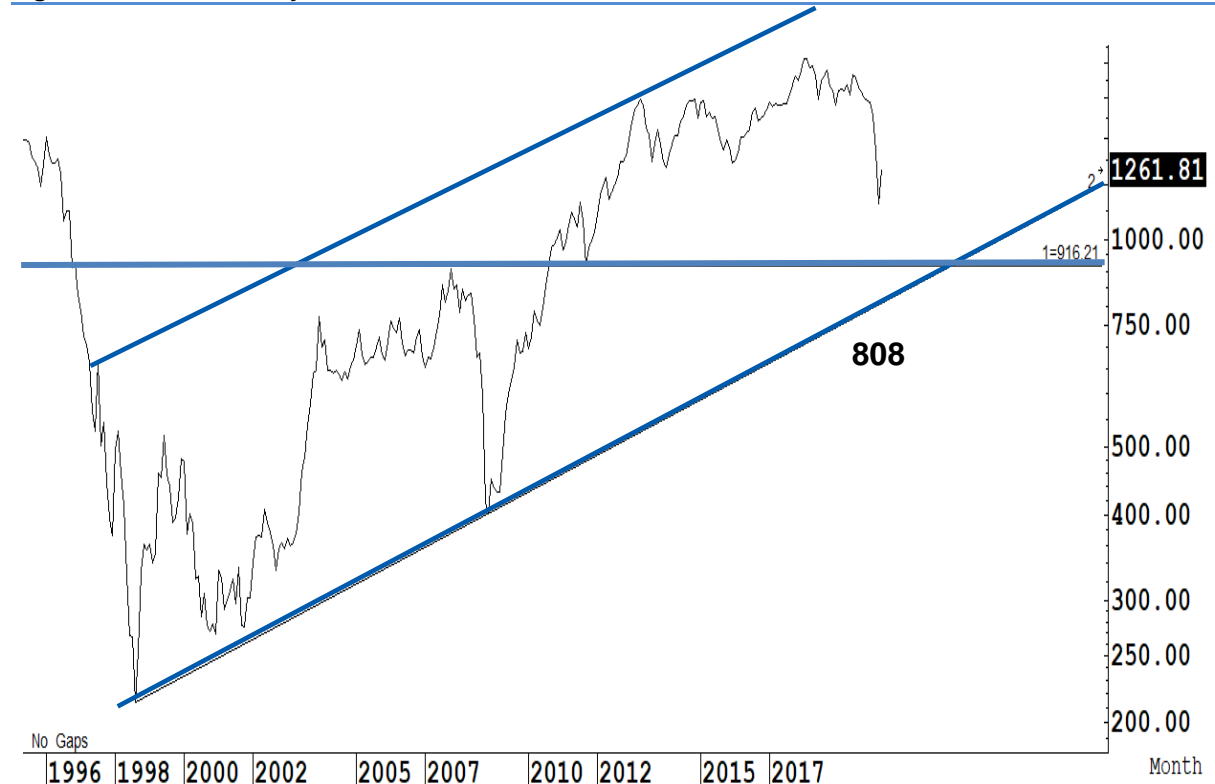

Source: RHB, Aspen

SET Index ปิดที่ 1,261.81 จุด 8.89 จุด ด้วยมูลค่าการซื้อขาย 76,817 ล้านบาท เพิ่มขึ้นเมื่อเทียบกับปริมาณการซื้อขายวันก่อนหน้า โดยนักลงทุนต่างชาติซื้อขายสุทธิ 2,756 ล้านบาท

ระยะกลาง : SET Index อยู่ในช่วงขาลง มีแนวต้านสำคัญอยู่ที่ระดับ 1,408 จุด การปรับตัวต่ำกว่าระดับดังกล่าวยังเป็นความเสี่ยงในระยะกลาง สำหรับทิศทางในไตรมาส 2/2563 คาดว่ากรอบของ SET จะอยู่ระหว่าง 808-1,284 จุด แนะนำ ซื้อเมื่ออ่อนตัว เพื่อหวังผลขายทำกำไรเมื่อดัชนีฟื้นตัว กรอบในสัปดาห์นี้คาดว่าแกว่งในกรอบระหว่าง 1,180-1,287 จุด แนะนำ ขึ้นขาย

ระยะสั้น : SET Index ย่อตัวลงมาต่ำกว่า 1,237 จุด ก่อนที่จะติดกลับขึ้นไปในช่วงบ่าย ถือว่าดูดี สั้น ๆ ไม่ต่ำกว่าแนวรับแถว ๆ 1,244 จุด แนะนำ Trading ต่อได้ หวังผลติดกลับขึ้นไปแถว ๆ 1,277 จุด ในกรณีที่ปิดต่ำกว่าแถว ๆ 1,240 จุด ลงต่อ

Saravut Tachochavalit, Analyst  
 TEL : +66 (2) 088 9999 Ext. 9754  
 EMAIL : [Saravut.ta@rhbgroupp.com](mailto:Saravut.ta@rhbgroupp.com)

# Trading Stocks



Source: RHB, Bloomberg

ระยะสั้นแกว่งในกรอบ **sideway** หรือในกรอบระหว่าง 22.20-26.50 บาท แนะนำ ลงซื้อ ขึ้นขายในกรอบดังกล่าว ส่วนจุดตัดขาดทุนจะอยู่ที่ 22 บาท



Source: RHB, Bloomberg

ระยะสั้นแกว่งในกรอบ **sideway** หรือในกรอบระหว่าง 320-335 บาท แนะนำ ลงซื้อ ขึ้นขายในกรอบดังกล่าว ส่วนจุดตัดขาดทุนจะอยู่ที่ 319 บาท

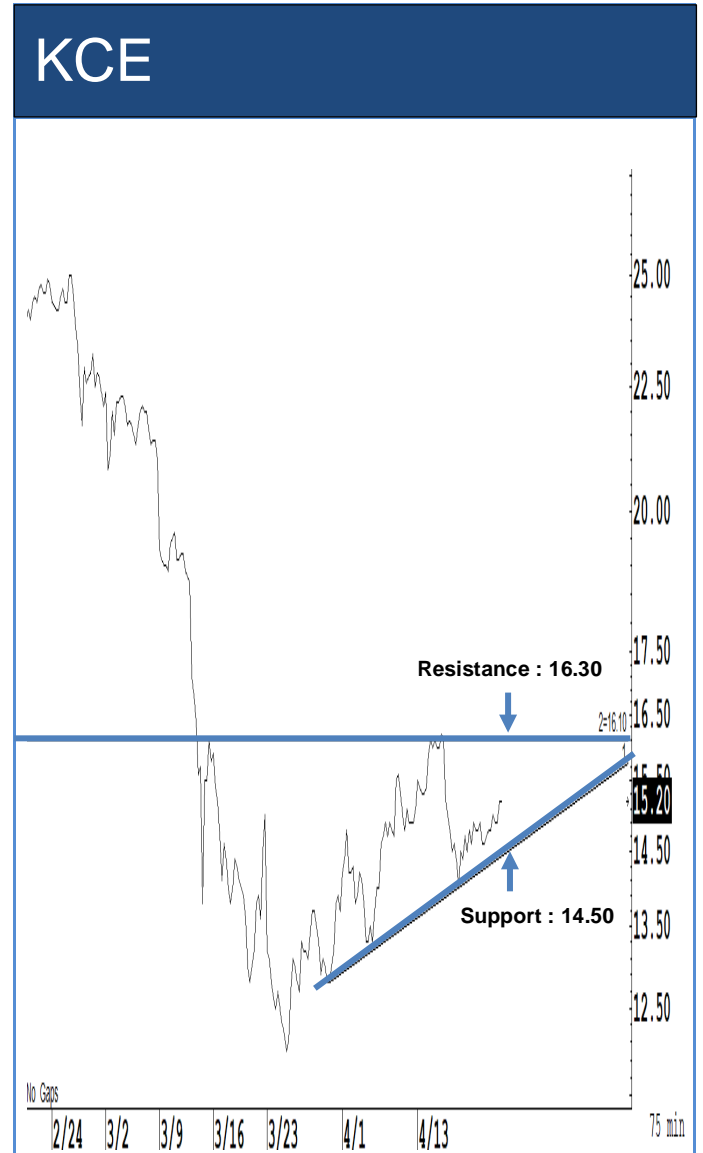

Source: RHB, Bloomberg

Source: RHB, Bloomberg

ระยะสั้นแกว่งในกรอบ **sideway** หรือในกรอบระหว่าง 38-44 บาท แนะนำ ลงซื้อ ขึ้นขายในกรอบดังกล่าว ส่วนจุดตัดขาดทุนจะอยู่ที่ 37.50 บาท

ระยะสั้นแกว่งในกรอบ **sideway** หรือในกรอบระหว่าง 14.50-16.30 บาท แนะนำ ลงซื้อ ขึ้นขายในกรอบดังกล่าว ส่วนจุดตัดขาดทุนจะอยู่ที่ 14.40 บาท

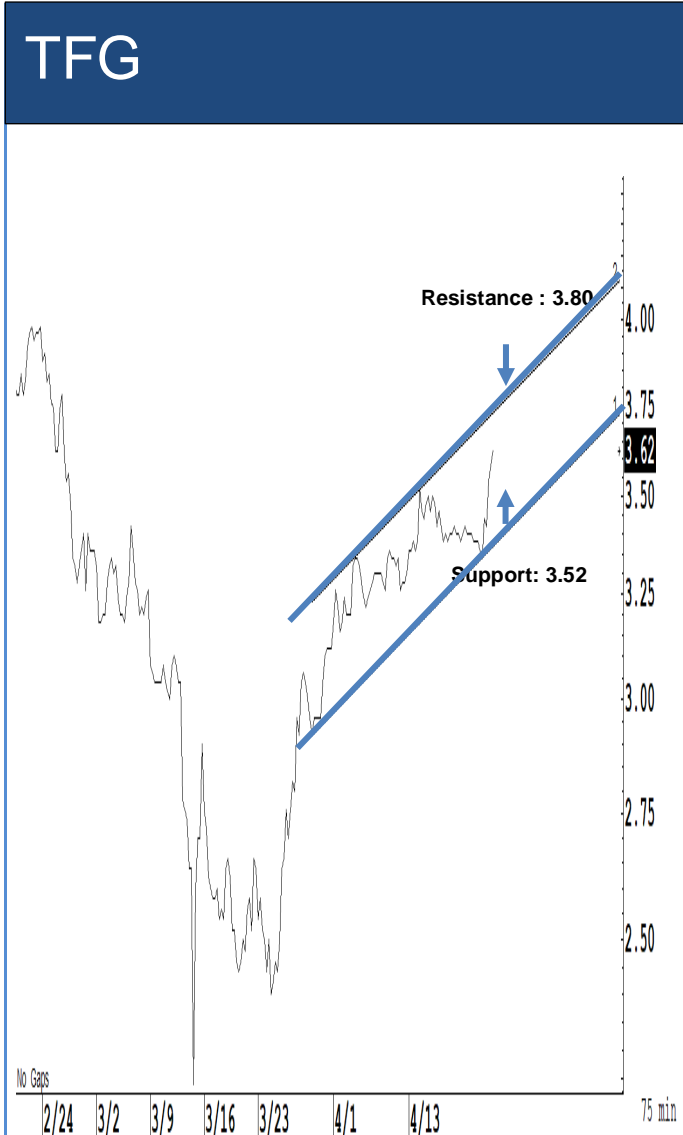

Source: RHB, Bloomberg

ระยะสั้นแกว่งในกรอบ **sideway** หรือในกรอบระหว่าง 3.52-3.80 บาท แนะนำ ลง  
ซื้อ ขึ้นขายในกรอบดังกล่าว ส่วนจุดตัดขาดทุนจะอยู่ที่ 3.50 บาท



Source: RHB, Bloomberg

ระยะสั้นแกว่งในกรอบ **sideway** หรือในกรอบระหว่าง 12.50-13.90 บาทแนะนำ ลง  
ซื้อ ขึ้นขายในกรอบดังกล่าว ส่วนจุดตัดขาดทุนจะอยู่ที่ 12.40 บาท

## Key Stock News

**กลุ่มเบงก์กำไรรอบ 18% โบรกฯซู'BBL'แกร่งสุด TISCO ปีนผล 7.75 บาท ขึ้น XD 27 เม.ย.นี้**

หุ้นกลุ่มธนาคารกำไรไตรมาสแรกกว่า 4.41 หมื่นล้านบาท ลดลง 18.4% โบรกฯ มองตัวเลขดีกว่าคาด เหตุมาตรการเบงก์ชาติช่วยหนุน พร้อมยกเบงก์กรุงเทพ (BBL) ยังเข้มแข็งสุดในกลุ่มฯเหตุตั้งสำรองฯสูงลิ่ว ขณะที่พอร์ตส่วนใหญ่เป็นกลุ่มลูกค้า Corporate มีความเสี่ยงต่ำ ส่วนกลุ่มเบงก์เล็กยังยกให้ TISCO ที่ตั้งการดำเนินงานเปรียบเทียบกับ BBL พร้อมขึ้น XD วันที่ 27 เม.ย. นี้ ปีนผล 7.75 บาท ยึดต่ออยู่ที่ 9.53% จากราคาปิดวานนี้ที่ 81.25 บาท

**GULF-GPSC-BGRIM แจว่ ต้นทุนลดลงหนุนกำไรโต**

3 หุ้นโรงไฟฟ้าสุดแจว่! GULF-GPSC-BGRIM โบรกฯคาดได้ประโยชน์ต้นทุนลดจากราคาน้ำมันดิ่ง คาดโตไม่หยุด จากแผนขยายกำลังการผลิตไม่ยั้ง พร้อมชู 3 หุ้นโรงไฟฟ้าไอพีพี "RATCH-EGCO-BPP ผลประกอบการโตแน่นอน-จ่ายเงินปันผลสูง

**ออมสินแบ่งเค้กซอฟต์แวร์ MTC-SAWAD รับหมื่นล้าน**

บอร์ดแบ่งเค้กออมสินเพิ่มเกณฑ์ปล่อยกู้ซอฟต์แวร์ 8 หมื่นล้าน คัดนอนเบงก์ ลิสซิงเหลือ 70 บริษัทจากเดิม 170 แห่ง MTC-SAWAD รับไปรายได้ 5 พันล้าน สัปดาห์หน้าเริ่มปล่อยกู้ ด้าน MTC แจงงบ Q1 วันที่ 7 พ.ค.นี้ โบรกฯ คาดกำไร 1.2 พันล้าน โต 16% ซอฟต์แวร์ช่วยดันกำไรเพิ่ม 0.2% "บิ๊กตุ๋" ส่งเทียบเชิญผู้บริหาร MTC-SAWAD ช่วยกู้วิกฤติโควิด

**AOT ประเมินปี 63 ผู้โดยสารลด 53% NWR คว่ำรันเวย์ 3**

"AOT" คาดผู้โดยสารปี 63 ร่วง 53% ปิดที่ 66.58 ล้านคน ขณะที่เที่ยวบินทรุด 44.9% เหลือ 4.9 แสนเที่ยวบิน หลังเจอโควิด-19 กระทบแรง! ประเมินผู้โดยสารฟื้นตัวอีกรอบ ต.ค. 64 นอกจากนี้ ล่าสุดบอร์ดไฟเขียว NWR คว่างานสร้างรันเวย์ที่ 3 สุวรรณภูมิแล้ว วงเงิน 9.6 พันล้านบาท ตั้งเป้าเซ็นสัญญาภายใน ก.ย.นี้

**SIRI อัพเป้าฟรีเชล Q2 พง 1.2 หมื่นล้าน ล่าสุดทำได้ 4.2 พันล้าน คิดเป็น 42% ของเป้าเดิม**

"แสนสิริ" สวนตลาด! ประกาศปรับเพิ่มเป้าหมายยอดขายไตรมาส 2/63 เป็น 1.2 หมื่นล้านบาท จากเดิมตั้งไว้ 1 หมื่นล้านบาท หลัง 3 สัปดาห์แรกกวาดยอดขาย 4.2 พันล้านบาท คิดเป็น 42% ของเป้าเดิม

**กฟผ.นำเข้า LNG ล็อตสองแล้ว ซึ่ลดต้นทุนเชื้อเพลิง 500 ล้าน**

"กฟผ." เผยเรือ LNG ลำที่ 2 จำนวน 6.5 หมื่นตันเทียบท่าแล้ว เตรียมพร้อมป้อนโรงไฟฟ้า มั่นใจลดต้นทุนเชื้อเพลิงคิดเป็นมูลค่า 500 ล้านบาท

**6 โรงกลั่นงบไตรมาสแรกอ่วม! ขาดทุนสต็อกหลายหมื่นล้าน-ตีมาตรฐานทรุด**

จับตาผลงานไตรมาสแรก 6 หุ้นโรงกลั่นน้ำมัน "TOP-PTTGC-IRPC-BCP-ESSO-SPRC" อ่วม! หลังรับภาระขาดทุนสต็อกน้ำมันรวมหลายหมื่นล้านบาท ขณะที่ตีมาตรฐานใช้น้ำมันในตลาดโลกทรุดรุนแรง พร้อมปรับแผนลดกำลังการผลิตช่วงมี.ค.-เม.ย. ลงราว 10-30%

**ทรูคัทลูกค้าโทรฟรี 15 ล้านเบอร์ โบรกฯชี้ Q1 พลิกขาดทุน 500 ล้าน**

"TRUE" คัดลูกค้าได้รับสิทธิ์โทรฟรี 100 นาที ราว 15 ล้านเลขหมาย กระทบรายได้ไม่มากนัก โบรกฯ คาดงบ Q1 พลิกขาดทุน 500 ล้านบาท หลังรับรู้ค่าเช่า DIF ส่วนเพิ่ม-ค่าใช้จ่ายทางการเงินเพิ่มขึ้น พร้อมแนะนำ "เปลี่ยนตัวเล่น"

**CPF ปลื้มผลงาน CPP ในฮ่องกง ไชว่บงไตรมาส 1/63 กำไรพุ่ง 130 ล้านดอลลาร์**

CPF แจงบริษัทย่อย CPP ในตลาดหุ้นฮ่องกง ไชว่กำไรไตรมาส 1/63 ประมาณ 130 ล้านดอลลาร์สหรัฐ เพิ่มขึ้นจากไตรมาส 1/62 ที่มีกำไรประมาณ 42 ล้านดอลลาร์ เนื่องจากราคาสุกรในเวียดนามสูงขึ้น

**น้ำมันดิบเบรนต์ต่ำสุดนับตั้งแต่ปี 42 เดือนสถานการณ์ในตลาดน้ำมันจะเลวร้ายลงอีก**

ราคาน้ำมันปรับตัวลงอีกครั้งเมื่อวันพุธ น้ำมันดิบเบรนต์ลดลงสู่ระดับต่ำสุดนับตั้งแต่ปี 2542 เนื่องจากน้ำมันดิบยังล้นตลาดและการระบาดของไวรัสโคโรนาทำให้ดีมานด์น้ำมันทุกชนิดล่มสลาย นักวิเคราะห์เตือน สถานการณ์ในตลาดน้ำมันจะเลวร้ายลงอีก

**คลังชงกรม.กั 1 ล้านล. เดือนแรกกั 7 หมื่นล. เยียวยาพิษโควิด-19**

คลังเคาะแผนกู้เงิน 1 ล้านล้านบาทเสนอกรม.สัปดาห์หน้า กู้ในประเทศเป็นใหญ่ 80% เดือนแรกกู้เงิน 7 หมื่นล้านบาท จ่ายเงินเยียวยาอาชีวะอิสระ 5,000 บาท จากสถาบันการเงิน หากกู้เต็ม 1 ล้านล้านบาทหนี้สาธารณะอยู่ที่ 57.96% ของจีดีพี

**ธปท.ขาดทุน 3 แสนล้าน ค่าเงินบาทแข็งถล่มยับ**

งบเบงก์ชาติปี 62 ขาดทุนบักโกรก 3 แสนล้าน เนื่องจากค่าเงินบาทแข็ง เงินสำรองพุ่ง หลังเข้าดูแลเสถียรภาพอัตราแลกเปลี่ยนต่อเนื่อง ส่วนไตรมาสแรกของปี 2563 ค่าเงินบาทอ่อนค่า ส่งผลให้ ธปท. มีกำไรสุทธิ 3.65 แสนล้าน

**'สมคิด' สั่งธปท.ปล่อยซอฟต์แวร์ อักกลุ่มสายการบินท่องเที่ยว ฝ่าวิกฤติโควิด**

รองนายกรัฐมนตรีสั่งเบงก์ชาติปล่อยกู้ซอฟต์แวร์ธุรกิจขนาดใหญ่ สายการบินโรงแรมและการท่องเที่ยว พร้อมคลังกั 4 แสนล้าน ออกมาตรการขนาดใหญ่เดือน มี.ย.นี้ เยียวยาประชาชนจากพิษโควิด-19 ต่อเนื่อง สร้างความเข้มแข็งเศรษฐกิจชุมชน หลังควบคุมการแพร่ระบาดไวรัสได้ผลดี

**มุตีสปรับลดเครดิตไทย เป็น 'มีเสถียรภาพ'เช่นโควิด**

มุตีส ปรับลดแนวโน้มอันดับผู้ออกตราสารหนี้ของรัฐบาลไทยจาก "เชิงบวก" เป็น "มีเสถียรภาพ" เหตุเศรษฐกิจได้รับผลกระทบรุนแรงจากการแพร่ระบาดของไวรัสโควิด-19

**GUNKUL ปีนผล 0.136บ. เตรียมขึ้น XD 28 เม.ย.นี้ ย้าเป้ารายได้ปีนี้โต 25%**

ผู้ถือหุ้น GUNKUL ไฟเขียวปันผล 0.136 บาท/หุ้น เตรียมขึ้นเครื่องหมาย XD วันที่ 28 เม.ย.นี้ "โสภษา" ระบุธุรกิจพลังงานทดแทนโต มั่นใจหนุนรายได้รวมปี 63 แตะ 9 พันล้านบาท โตไม่ต่ำกว่า 25% ตามเป้า

ที่มา : หนังสือพิมพ์ข่าวหุ้น

ที่มา : หนังสือพิมพ์ข่าวหุ้น

## ข้อมูลธุรกรรมขายชอร์ต (Short Sales)

	Symbol (22 Apr'20)	Volume (Shares)	Value (Baht)	% Short Sale Volume Comparing with Main Board	% Short Sale Value Comparing with Main Board
1	PTT	6,240,700	207,098,500.00	4.29	4.31
2	GULF	3,575,600	135,545,475.00	2.58	2.54
3	PTTEP-R	1,013,600	74,718,925.00	2.92	2.92
4	PTTEP	1,012,200	74,443,450.00	2.91	2.91
5	AOT	1,168,800	69,554,600.00	2.5	2.49
6	AOT-R	848,600	50,216,000.00	1.82	1.8
7	GPSC	694,300	47,963,675.00	1.05	1.04
8	PTTGC-R	1,161,900	40,444,175.00	2.48	2.46
9	BGRIM-R	700,000	31,612,500.00	1.54	1.54
10	JAS	8,000,000	31,340,000.00	3.18	3.17
11	BBL	280,000	29,361,800.00	1.68	1.68
12	CPF	944,400	25,788,600.00	1.86	1.86
13	GULF-R	634,100	23,937,275.00	0.46	0.45
14	GPSC-R	342,700	23,737,275.00	0.52	0.52
15	KBANK-R	255,300	23,444,650.00	0.81	0.82
16	MTC	479,200	21,345,700.00	4.2	4.18
17	CPALL	292,200	19,173,675.00	1.61	1.61
18	BEM	2,088,200	18,852,620.00	3.36	3.34
19	SCC	52,300	16,685,500.00	1.27	1.25
20	INTUCH	307,400	15,585,425.00	1.11	1.1
21	KBANK	170,700	15,561,025.00	0.54	0.54
22	CRC	385,000	13,336,250.00	1.49	1.48
23	PTTGC	358,100	12,570,775.00	0.77	0.77
24	ADVANC	59,700	11,782,000.00	0.42	0.42
25	CPF-R	400,000	10,925,000.00	0.79	0.79
26	MINT	512,700	10,419,870.00	1.39	1.38
27	TOP	253,500	9,820,050.00	1.2	1.18
28	AAV	5,470,000	9,658,300.00	4.54	4.53
29	TMB	8,076,700	7,469,441.00	2.33	2.35
30	BGRIM	160,200	7,194,300.00	0.35	0.35
31	COM7	330,000	6,537,000.00	2.21	2.18
32	WHA	2,457,800	6,310,280.00	3.25	3.23
33	CPN	133,300	6,246,350.00	0.9	0.89
34	KTC	187,300	6,001,425.00	1.85	1.85
35	SCB	87,400	5,849,650.00	0.39	0.39
36	CBG	73,200	5,681,250.00	2.17	2.16
37	HMPRO	429,800	5,573,360.00	1.6	1.6
38	SPRC	1,045,000	5,064,700.00	2.84	2.85
39	TRUE	1,493,600	4,846,668.00	1.31	1.31
40	BTS	447,600	4,791,460.00	1.08	1.07
41	IVL	162,000	4,374,500.00	0.53	0.53
42	EGCO	16,100	4,201,000.00	0.57	0.58
43	CENDEL	200,000	3,980,000.00	3.76	3.75
44	MINT-R	190,000	3,888,470.00	0.52	0.52
45	KKP	85,000	3,612,500.00	1.6	1.61
46	BANPU	655,800	3,549,015.00	1.65	1.65

Source: SETSMART

## ข้อมูลแบบรายงานการเปลี่ยนแปลงการถือหลักทรัพย์และสัญญาซื้อขายล่วงหน้าของผู้บริหาร (แบบ 59)

ชื่อบริษัท	ชื่อผู้บริหาร	ประเภทหลักทรัพย์	วันที่ได้มา/ จำหน่าย	จำนวน	ราคา	วิธีการได้มา/ จำหน่าย
KAMART	นาย พงศ์วิวัฒน์ ทีฆศิริกุล	หุ้นสามัญ	22/04/2563	10,000	2.72	ซื้อ
TNITY	นาย สรยุทธม์ พรหมพจน์	หุ้นสามัญ	22/04/2563	20,000	3.36	ซื้อ
TWPC	นาย เรน ฮวา โฮ	NVDR อ้างอิง หุ้น สามัญ	17/04/2563	100,000	2.88	ซื้อ
THG	นาย บุญ วนาสิน	หุ้นสามัญ	16/04/2563	5,000,000	17.8	ขาย
KSL	นาย จำรูญ ชินธรรมมิตร	หุ้นสามัญ	21/04/2563	200,000	1.83	ซื้อ
META	นาย โสรัจ โรจนเบญจกุล	หุ้นสามัญ	17/04/2563	8,530,000	0.31	ขาย
KUN	นาย คุณา เทวอักษร	หุ้นสามัญ	20/04/2563	51,000	0.89	ซื้อ
NOK	นาย วิสิฐ ดันดีสุนทร	ใบสำคัญแสดงสิทธิ ที่จะซื้อหุ้น	13/04/2563	3,000,000	0.04	ขาย

Source: [www.sec.or.th](http://www.sec.or.th)



แบบรายงานการได้มาหรือจำหน่ายหลักทรัพย์ของกิจการ (แบบ 246-2)  
(Corporate Share Trade)

หลักทรัพย์	ชื่อผู้ได้มา/จำหน่าย	วิธีการ	ประเภท หลักทรัพย์	% ก่อน ได้มา/ จำหน่าย	% ได้มา/ จำหน่าย	% หลัง ได้มา/ จำหน่าย	วันที่ได้มา/ จำหน่าย
NOBLE	บริษัท บีทีเอส กรุ๊ป โฮลดิ้งส์ จำกัด (มหาชน)	จำหน่าย	หุ้น	10.0344	0.0444	9.9899	22/04/2563
NOBLE	บริษัท บีทีเอส กรุ๊ป โฮลดิ้งส์ จำกัด (มหาชน)	ได้มา	หุ้น	9.7058	0.3286	10.0344	17/04/2563

กำหนดการประชุมคณะกรรมการนโยบายการเงิน (กนง.) ประจำปี 2563

ครั้งที่	วันประชุม กนง.	วันเผยแพร่รายงานนโยบายการเงิน
1/2563	พุธที่ 5 กุมภาพันธ์ 2563	
2/2563	พุธที่ 25 มีนาคม 2563	พุธที่ 8 เมษายน 2563
3/2563	พุธที่ 20 พฤษภาคม 2563	
4/2563	พุธที่ 24 มิถุนายน 2563	พุธที่ 8 กรกฎาคม 2563
5/2563	พุธที่ 5 สิงหาคม 2563	
6/2563	พุธที่ 23 กันยายน 2563	พุธที่ 7 ตุลาคม 2563
7/2563	พุธที่ 18 พฤศจิกายน 2563	
8/2563	พุธที่ 23 ธันวาคม 2563	พุธที่ 6 มกราคม 2564

#### **RHB Guide to Investment Ratings**

**Buy:** Share price may exceed 10% over the next 12 months

**Trading Buy:** Share price may exceed 15% over the next 3 months, however longer-term outlook remains uncertain

**Neutral:** Share price may fall within the range of +/- 10% over the next 12 months

**Take Profit:** Target price has been attained. Look to accumulate at lower levels

**Sell:** Share price may fall by more than 10% over the next 12 months

**Not Rated:** Stock is not within regular research coverage

#### **Investment Research Disclaimers**

RHB has issued this report for information purposes only. This report is intended for circulation amongst RHB and its affiliates' clients generally or such persons as may be deemed eligible by RHB to receive this report and does not have regard to the specific investment objectives, financial situation and the particular needs of any specific person who may receive this report. This report is not intended, and should not under any circumstances be construed as, an offer or a solicitation of an offer to buy or sell the securities referred to herein or any related financial instruments.

This report may further consist of, whether in whole or in part, summaries, research, compilations, extracts or analysis that has been prepared by RHB's strategic, joint venture and/or business partners. No representation or warranty (express or implied) is given as to the accuracy or completeness of such information and accordingly investors should make their own informed decisions before relying on the same.

This report is not directed to, or intended for distribution to or use by, any person or entity who is a citizen or resident of or located in any locality, state, country or other jurisdiction where such distribution, publication, availability or use would be contrary to the applicable laws or regulations. By accepting this report, the recipient hereof (i) represents and warrants that it is lawfully able to receive this document under the laws and regulations of the jurisdiction in which it is located or other applicable laws and (ii) acknowledges and agrees to be bound by the limitations contained herein. Any failure to comply with these limitations may constitute a violation of applicable laws.

All the information contained herein is based upon publicly available information and has been obtained from sources that RHB believes to be reliable and correct at the time of issue of this report. However, such sources have not been independently verified by RHB and/or its affiliates and this report does not purport to contain all information that a prospective investor may require. The opinions expressed herein are RHB's present opinions only and are subject to change without prior notice. RHB is not under any obligation to update or keep current the information and opinions expressed herein or to provide the recipient with access to any additional information. Consequently, RHB does not guarantee, represent or warrant, expressly or impliedly, as to the adequacy, accuracy, reliability, fairness or completeness of the information and opinion contained in this report. Neither RHB (including its officers, directors, associates, connected parties, and/or employees) nor does any of its agents accept any liability for any direct, indirect or consequential losses, loss of profits and/or damages that may arise from the use or reliance of this research report and/or further communications given in relation to this report. Any such responsibility or liability is hereby expressly disclaimed.

Whilst every effort is made to ensure that statement of facts made in this report are accurate, all estimates, projections, forecasts, expressions of opinion and other subjective judgments contained in this report are based on assumptions considered to be reasonable and must not be construed as a representation that the matters referred to therein will occur. Different assumptions by RHB or any other source may yield substantially different results and recommendations contained on one type of research product may differ from recommendations contained in other types of research. The performance of currencies may affect the value of, or income from, the securities or any other financial instruments referenced in this report. Holders of depositary receipts backed by the securities discussed in this report assume currency risk. Past performance is not a guide to future performance. Income from investments may fluctuate. The price or value of the investments to which this report relates, either directly or indirectly, may fall or rise against the interest of investors.

This report does not purport to be comprehensive or to contain all the information that a prospective investor may need in order to make an investment decision. The recipient of this report is making its own independent assessment and decisions regarding any securities or financial instruments referenced herein. Any investment discussed or recommended in this report may be unsuitable for an investor depending on the investor's specific investment objectives and financial position. The material in this report is general information intended for recipients who understand the risks of investing in financial instruments. This report does not take into account whether an investment or course of action and any associated risks are suitable for the recipient. Any recommendations contained in this report must therefore not be relied upon as investment advice based on the recipient's personal circumstances. Investors should make their own independent evaluation of the information contained herein, consider their own investment objective, financial situation and particular needs and seek their own financial, business, legal, tax and other advice regarding the appropriateness of investing in any securities or the investment strategies discussed or recommended in this report.

This report may contain forward-looking statements which are often but not always identified by the use of words such as "believe", "estimate", "intend" and "expect" and statements that an event or result "may", "will" or "might" occur or be achieved and other similar expressions. Such forward-looking statements are based on assumptions made and information currently available to RHB and are subject to known and unknown risks, uncertainties and other factors which may cause the actual results, performance or achievement to be materially different from any future results, performance or achievement, expressed or implied by such forward-looking statements. Caution should be taken with respect to such statements and recipients of

this report should not place undue reliance on any such forward-looking statements. RHB expressly disclaims any obligation to update or revise any forward-looking statements, whether as a result of new information, future events or circumstances after the date of this publication or to reflect the occurrence of unanticipated events.

The use of any website to access this report electronically is done at the recipient's own risk, and it is the recipient's sole responsibility to take precautions to ensure that it is free from viruses or other items of a destructive nature. This report may also provide the addresses of, or contain hyperlinks to, websites. RHB takes no responsibility for the content contained therein. Such addresses or hyperlinks (including addresses or hyperlinks to RHB own website material) are provided solely for the recipient's convenience. The information and the content of the linked site do not in any way form part of this report. Accessing such website or following such link through the report or RHB website shall be at the recipient's own risk.

This report may contain information obtained from third parties. Third party content providers do not guarantee the accuracy, completeness, timeliness or availability of any information and are not responsible for any errors or omissions (negligent or otherwise), regardless of the cause, or for the results obtained from the use of such content. Third party content providers give no express or implied warranties, including, but not limited to, any warranties of merchantability or fitness for a particular purpose or use. Third party content providers shall not be liable for any direct, indirect, incidental, exemplary, compensatory, punitive, special or consequential damages, costs, expenses, legal fees, or losses (including lost income or profits and opportunity costs) in connection with any use of their content.

The research analysts responsible for the production of this report hereby certifies that the views expressed herein accurately and exclusively reflect his or her personal views and opinions about any and all of the issuers or securities analysed in this report and were prepared independently and autonomously. The research analysts that authored this report are precluded by RHB in all circumstances from trading in the securities or other financial instruments referenced in the report, or from having an interest in the company(ies) that they cover.

The contents of this report is strictly confidential and may not be copied, reproduced, published, distributed, transmitted or passed, in whole or in part, to any other person without the prior express written consent of RHB and/or its affiliates. This report has been delivered to RHB and its affiliates' clients for information purposes only and upon the express understanding that such parties will use it only for the purposes set forth above. By electing to view or accepting a copy of this report, the recipients have agreed that they will not print, copy, videotape, record, hyperlink, download, or otherwise attempt to reproduce or re-transmit (in any form including hard copy or electronic distribution format) the contents of this report. RHB and/or its affiliates accepts no liability whatsoever for the actions of third parties in this respect.

The contents of this report are subject to copyright. Please refer to Restrictions on Distribution below for information regarding the distributors of this report. Recipients must not reproduce or disseminate any content or findings of this report without the express permission of RHB and the distributors.

The securities mentioned in this publication may not be eligible for sale in some states or countries or certain categories of investors. The recipient of this report should have regard to the laws of the recipient's place of domicile when contemplating transactions in the securities or other financial instruments referred to herein. The securities discussed in this report may not have been registered in such jurisdiction. Without prejudice to the foregoing, the recipient is to note that additional disclaimers, warnings or qualifications may apply based on geographical location of the person or entity receiving this report.

The term "RHB" shall denote, where appropriate, the relevant entity distributing or disseminating the report in the particular jurisdiction referenced below, or, in every other case, RHB Investment Bank Berhad and its affiliates, subsidiaries and related companies.

## **RESTRICTIONS ON DISTRIBUTION**

### **Malaysia**

This report is issued and distributed in Malaysia by RHB Investment Bank Bhd. The views and opinions in this report are our own as of the date hereof and is subject to change. If the Financial Services and Markets Act of the United Kingdom or the rules of the Financial Conduct Authority apply to a recipient, our obligations owed to such recipient therein are unaffected. RHB Investment Bank Bhd has no obligation to update its opinion or the information in this report.

### **Thailand**

This report is issued and distributed in the Kingdom of Thailand by RHB Securities (Thailand) PCL, a licensed securities company that is authorised by the Ministry of Finance, regulated by the Securities and Exchange Commission of Thailand and is a member of the Stock Exchange of Thailand. The Thai Institute of Directors Association has disclosed the Corporate Governance Report of Thai Listed Companies made pursuant to the policy of the Securities and Exchange Commission of Thailand. RHB Securities (Thailand) PCL does not endorse, confirm nor certify the result of the Corporate Governance Report of Thai Listed Companies.

### **Indonesia**

This report is issued and distributed in Indonesia by PT RHB Sekuritas Indonesia. This research does not constitute an offering document and it should not be construed as an offer of securities in Indonesia. Any securities offered or sold, directly or indirectly, in Indonesia or to any Indonesian citizen or corporation (wherever located) or to any Indonesian resident in a manner which constitutes a public offering under Indonesian laws and regulations must comply with the prevailing Indonesian laws and regulations.

### **Singapore**

This report is issued and distributed in Singapore by RHB Securities Singapore Pte Ltd which is a holder of a capital markets services licence and an exempt financial adviser regulated by the Monetary Authority of Singapore. RHB Securities Singapore Pte Ltd may distribute reports produced by its respective foreign entities, affiliates or other foreign research houses pursuant to an arrangement under Regulation 32C of the Financial Advisers Regulations. Where the report is distributed in Singapore to a person who is not an Accredited Investor, Expert Investor or an Institutional Investor, RHB Securities Singapore Pte Ltd accepts legal responsibility for the contents of the report to such persons only to the extent required by law. Singapore recipients should contact RHB Securities Singapore Pte Ltd in respect of any matter arising from or in connection with the report.

### **Hong Kong**

This report is issued and distributed in Hong Kong by RHB Securities Hong Kong Limited (興業僑豐證券有限公司) (CE No.: ADU220) ("RHBSHK") which is licensed in Hong Kong by the Securities and Futures Commission for Type 1 (dealing in securities) and Type 4 (advising on securities) regulated activities. Any investors wishing to purchase or otherwise deal in the securities covered in this report should contact RHBSHK. RHBSHK is a wholly owned subsidiary of RHB Hong Kong Limited; for the purposes of disclosure under the Hong Kong jurisdiction herein, please note that RHB Hong Kong Limited with its affiliates (including but not limited to RHBSHK) will collectively be referred to as "RHBHK." RHBHK conducts a full-service, integrated investment banking, asset management, and brokerage business. RHBHK does and seeks to do business with companies covered in its research reports. As a result, investors should be aware that the firm may have a conflict of interest that could affect the objectivity of this research report. Investors should consider this report as only a single factor in making their investment decision. Importantly, please see the company-specific regulatory disclosures below for compliance with specific rules and regulations under the Hong Kong jurisdiction. Other than company-specific disclosures relating to RHBHK, this research report is based on current public information that we consider reliable, but we do not represent it is accurate or complete, and it should not be relied on as such.

### **United States**

This report was prepared by RHB and is being distributed solely and directly to "major" U.S. institutional investors as defined under, and pursuant to, the requirements of Rule 15a-6 under the U.S. Securities and Exchange Act of 1934, as amended (the "Exchange Act"). Accordingly, access to this report via Bursa Marketplace or any other Electronic Services Provider is not intended for any party other than "major" US institutional investors, nor shall be deemed as solicitation by RHB in any manner. RHB is not registered as a broker-dealer in the United States and does not offer brokerage services to U.S. persons. Any order for the purchase or sale of the securities discussed herein that are listed on Bursa Malaysia Securities Berhad must be placed with and through Auerbach Grayson ("AG"). Any order for the purchase or sale of all other securities discussed herein must be placed with and through such other registered U.S. broker-dealer as appointed by RHB from time to time as required by the Exchange Act Rule 15a-6. This report is confidential and not intended for distribution to, or use by, persons other than the recipient and its employees, agents and advisors, as applicable. Additionally, where research is distributed via Electronic Service Provider, the analysts whose names appear in this report are not registered or qualified as research analysts in the United States and are not associated persons of Auerbach Grayson AG or such other registered U.S. broker-dealer as appointed by RHB from time to time and therefore may not be subject to any applicable restrictions under Financial Industry Regulatory Authority ("FINRA") rules on communications with a subject company, public appearances and personal trading. Investing in any non-U.S. securities or related financial instruments discussed in this research report may present certain risks. The securities of non-U.S. issuers may not be registered with, or be subject to the regulations of, the U.S. Securities and Exchange Commission. Information on non-U.S. securities or related financial instruments may be limited. Foreign companies may not be subject to audit and reporting standards and regulatory requirements comparable to those in the United States. The financial instruments discussed in this report may not be suitable for all investors. Transactions in foreign markets may be subject to regulations that differ from or offer less protection than those in the United States.

**Please refer to the following link ([RHB Research conflict disclosures – Apr 2020](#)) and the Disclosure of Conflict of Interest in each of the research reports provided in this email for more details.**

Kuala Lumpur	Hong Kong	Singapore
<b>RHB Investment Bank Bhd</b> Level 3A, Tower One, RHB Centre Jalan Tun Razak Kuala Lumpur Malaysia Tel : +(60) 3 9280 8888 Fax : +(60) 3 9200 2216	<b>RHB Securities Hong Kong Ltd.</b> 12 <sup>th</sup> Floor World-Wide House 19 Des Voeux Road Central, Hong Kong Tel : +(852) 2525 1118 Fax : +(852) 2810 0908	<b>RHB Securities Singapore Pte Ltd.</b> 10 Collyer Quay #09-08 Ocean Financial Centre Singapore 049315 Tel : +(65) 6533 1818 Fax : +(65) 6532 6211

Jakarta	Bangkok
<b>PT RHB Sekuritas Indonesia</b> Revenue Tower 11th Floor, District 8 - SCBD Jl. Jendral Sudirman Kav 52-53 Jakarta 12190 Indonesia Tel : +6221 509 39 888 Fax : +6221 509 39 777	<b>RHB Securities (Thailand) PCL</b> 10th Floor, Sathorn Square Office Tower 98, North Sathorn Road, Silom Bangrak, Bangkok 10500 Thailand Tel: +(66) 2 088 9999 Fax : +(66) 2 088 9799

สำนักงานใหญ่	สาขาสีลม	สาขาคินท์
ชั้น 8,10 อาคารสารทศแควร์ ออฟฟิศ ทาวเวอร์ 98ถนนสาทรเหนือ แขวงสีลม เขตบางรัก กรุงเทพมหานคร 10500 Tel: +66-(0)2-862-9999 Fax: +66-(0)-2-108-0999	ชั้น 16 อาคารสีลมคอมเพล็กซ์ 191 ถนนสีลม แขวงสีลม เขตบางรัก กรุงเทพมหานคร 10500 Tel:+66-(0)2-200-2000 Fax: +66-(0)2-632-0191	ชั้น 1 อาคารคินท์ 9 ถนนรัชดาภิเษก แขวงดินแดง เขตดินแดง กรุงเทพมหานคร 10400 Tel:+66-(0)2-654-1999 Fax:+66-(0)2-654-1900

สาขापิ่นเกล้า	สาขาวิภาวดีรังสิต	สาขาอัมรินทร์
ชั้น19 อาคารศูนย์การค้าเซ็นทรัลพลาซ่า ปิ่นเกล้า 7/129 – 221 ถนนบรมราชชนนี แขวงอรุณอัมรินทร์ เขตบางกอกน้อย กรุงเทพมหานคร 10700 Tel:+66(0)-2-828-1555 Fax: +66-(0)2-828-1500	อาคารเกษมทรัพย์ ชั้น 1 89/1 ถนนวิภาวดีรังสิต แขวงจอมพล เขตจตุจักร กรุงเทพมหานคร 10900 Tel:+66 -(0)2-63- 9000 Fax:+66-(0)2-631-9099	ชั้น 15 อาคารอัมรินทร์ทาวเวอร์ 500 ถนนเพลินจิต แขวงลุมพินี เขตปทุมวัน จังหวัดกรุงเทพฯ 10330 Tel: +66-(0)2-652- 4899 Fax: +66 -(0)2-652-4899

สาขาเชียงใหม่	สาขาหาดใหญ่
314/1 หมู่ที่ 5 ต.สันทรายน้อย อ.สันทราย จ. เชียงใหม่ 50210 Tel: +66-(0)52-00-4999 Fax:+66-(0)52-00-4998	127 – 129 ถนนศรีภูวนารถ ตำบลหาดใหญ่ อำเภอหาดใหญ่ จังหวัดสงขลา 90110 Tel: +66-74-891-999 Fax: +66-(0)74-89- 900