

## Market Comment

Saravut Tachochavalit, Analyst

TEL : +66 (2) 088-9754

EMAIL : Saravut.ta@rhbgroup.com

## กดดันจากตลาดหุ้นโลก

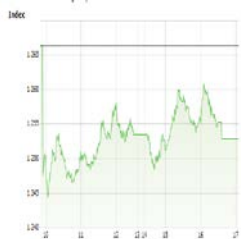

Up  
Down  
Unchanged

Open	1247.52
High	1260.96
Low	1243.58
Closed	1252.92
Chg.	-13.48
Chg.%	-1.06
Value (mn)	58,676.75
P/E (x)	14.57
P/BV (x)	1.37
Yield (%)	4.11
Market Cap (mn)	13,477.96

## SET 50-100 - MAI - Futures Index

	Closed	Chg.	(%)
SET 50	842.65	-12.80	-1.50
SET 100	1843.07	-25.74	-1.38
S50_Con	836.90	-16.60	-1.94
MAI Index	245.43	+0.89	+0.36

## Trading Breakdown : Daily

(Bt,m)	Buy	Sell	Net
Institution	6,939.09	4,861.37	2,077.72
Proprietary	6,017.37	5,569.02	448.35
Foreign	17,883.86	23,987.06	-6,103.20
Local	27,836.44	24,259.30	3,577.13

## Trading Breakdown : Month to Date

(Bt,m)	Buy	Sell	Net
Institution	112,452.42	94,929.20	17,523.23
Proprietary	76,528.01	73,123.28	3,404.73
Foreign	313,090.43	348,293.56	-35,203.13
Local	463,230.13	448,954.96	14,275.17

## World Markets Index

	Closed	Chg.	(%)
Dow Jones	23018.88	-631.50	-2.67
NASDAQ	8263.23	-297.50	-3.48
FTSE 100	5641.03	-171.80	-3.77
Nikkei	19280.78	-388.34	-1.97
Hang Seng	23793.55	-536.47	-2.20

Source: SET, SETTRADE

ตลาดหุ้นสหรัฐฯปิดลบ กังวลราคาน้ำมันทรุดตัว วุฒิสภาได้ผ่านร่างเยียวยา SMEs 4.84 แสนล้านดอลลาร์ทำให้ DOW JONES, NASDAQ, S&P500 ปิด -2.67%, -3.48%, -3.07%

ตลาดหุ้นยุโรปปิดลบ กังวลราคาน้ำมันดิบร่วงแรง ผลประกอบการบริษัทที่ซบเซา และเศรษฐกิจโลกถดถอย ทำให้ DAX, FTSE, CAC40, FTMIB ปิด -3.99%, -2.96%, -3.77%, -3.59%

สัญญาน้ำมันดิบ WTI ส่งมอบเดือนมิ.ย. ลดลง 8.86 ดอลลาร์ ปิดที่ 11.57 ดอลลาร์/บาร์เรล ส่วนสัญญาน้ำมันดิบเบรนท์ส่งมอบเดือนมิ.ย. ลดลง 6.24 ดอลลาร์ ปิดที่ 19.33 ดอลลาร์/บาร์เรล กังวลอุปสงค์น้ำมันลดลง แต่อุปทานสั้นตลาด ส่งผลกระทบต่อกลุ่มผู้ผลิตน้ำมัน

ตลาดหุ้นไทยวานนี้ปรับตัวลงในทิศทางเดียวกันกับตลาดหุ้นในภูมิภาค จากแรงขายทำกำไรในระยะสั้น และกดดันจากงบการเงินในกลุ่มธนาคารพาณิชย์ที่ออกมาต่ำกว่าคาด รวมทั้งความผันผวนอย่างมากในตลาดซื้อขายสัญญาน้ำมันดิบล่วงหน้าเวสต์เท็กซัส เดือนพ.ค. ที่จะหมดอายุลงเมื่อคืนนี้ (21) เนื่องจากปริมาณน้ำมันดิบสั้นตลาด และนักลงทุนมีความกังวลว่าคลังเก็บน้ำมันของสหรัฐฯ ใกล้เต็มความจุแล้ว จากผลกระทบของมาตรการล็อกดาวน์ และการเว้นระยะห่างทางสังคมในเดือนเม.ย.นี้ ทำให้ปริมาณการใช้น้ำมันดิบลดลงอย่างมาก สะท้อนจากจำนวนแท่นขุดเจาะน้ำมันในสหรัฐฯ ประจำสัปดาห์ที่ผ่านมาปรับตัวลง 66 แท่น ไปอยู่ที่ระดับ 438 แท่น ต่ำสุดนับตั้งแต่เดือนค.ค. 59 เนื่องจากไม่คุ้มทุนที่จะขุดเจาะน้ำมันดิบขึ้นมา ทรมัปีกำลังพิจารณาความเป็นไปได้ที่จะยุติการนำเข้าน้ำมันดิบจากซาอุดี เพื่อสนับสนุนลดฯ ขุดเจาะน้ำมันดิบในสหรัฐฯ และมีแผนที่จะเพิ่มน้ำมันเข้าคลังสำรอง ทางยุทธศาสตร์ (SPR) มากถึง 75 ล้านบาร์เรล แต่ต้องได้รับการอนุมัติจากสภาองเกรส

สัญญาน้ำมันดิบล่วงหน้าเวสต์เท็กซัส เดือนมิ.ย. ผันผวนอย่างหนักเช่นกัน ปรับตัวลงต่ำกว่าระดับ 20 ดอลลาร์/บาร์เรล ลงไปทำจุดต่ำแถว ๆ 6.46 ดอลลาร์ ปิดที่ 11.57 ดอลลาร์ส่งผลให้มีแรงขาย short ในสัญญาน้ำมันดิบล่วงหน้าเบรนท์ เดือนมิ.ย. เช่นกัน และปิดที่ 19.33 ดอลลาร์ จากภาวะที่นักลงทุนกังวลที่จัดเก็บน้ำมันไม่เพียงพอ ทำให้มีแรงขาย short เนื่องจากนักลงทุนต้องการที่จะลดภาระและค่าใช้จ่ายในการเก็บน้ำมัน นอกจากนี้ยังมีแรงกดดันเพิ่มเติมจากรายงานสต็อกน้ำมันดิบจาก API เพิ่มขึ้น ทางด้านประธานาธิบดีโดนัลด์ ทรัมป์ทวีตข้อความว่า ได้สั่งการให้กระทรวงพลังงาน และกระทรวงการคลังของสหรัฐฯ จัดเตรียมแผนในการอัดฉีดเงินทุนให้แก่ธุรกิจน้ำมัน เพื่อรักษาการจ้างงานในอุตสาหกรรมต่อไป ทางด้านนายเควิน แฮสเชทท์ที่ปรึกษาฝ่ายเศรษฐกิจประจำทำเนียบขาว กล่าวว่า การที่ราคาน้ำมันดิบร่วงลงจนราคาติดลบมีสาเหตุมาจากการแพร่ระบาดของโควิด-19 และอาจส่งผลกระทบต่อ GDP ไตรมาส 2/63 ทรุดตัวลงรุนแรงเป็นอย่างมากเท่าที่เคยมีการรายงาน GDP เนื่องจากมีการปิดธุรกิจต่าง ๆ เป็นจำนวนมาก ติดตามกลุ่มโอเปกพลัสอาจมีการทบทวนปรับลดปริมาณการผลิตน้ำมันเพิ่มเติม หลังการประชุมที่ผ่านมาปรับลดกำลังการผลิต 9.7 ล้านบาร์เรล/วัน ซึ่งไม่เพียงพอต่อการชดเชยความต้องการน้ำมันดิบที่หายไปเกือบ ๆ 29 ล้านบาร์เรล/วัน

แนวโน้มตลาดหุ้นไทยวันนี้คาดว่า ผันผวนจากแรงขายทำกำไรในระยะสั้น ตลาดหุ้นภูมิภาคส่วนใหญ่อยู่ในแดนลบกดดันจากการทรุดตัวของราคาน้ำมันดิบกระทบต่อผู้ผลิตน้ำมันไม่คุ้มทุน และอาจสร้างความเสียหายให้กับ trader และ Hedge fund นักลงทุนที่รับความเสี่ยงได้ เก่งกำไรในกลุ่มโรงไฟฟ้า สื่อสารและบริหารหนี้ แต่ถ้ามองความเสี่ยงได้ต่ำ ตั้ง stop ที่ 1,237

## กลยุทธ์การลงทุน

Trading : ตัดกลับไม่ข้ามแถว ๆ 1,277 จุด แนะนำ ขาย

## Technical Analyzer

Saravut Tachochavalit, Analyst  
 TEL : +66 (2) 088 9999 Ext. 9754  
 EMAIL : Saravut.ta@rhbgroup.com

# SET Index

## ดูแกว่ง

Figure 1 : SET Index daily chart



Source: RHB, Aspen

SET Index ปิดที่ 1,252.92 จุด -13.48 จุด ด้วยมูลค่าการซื้อขาย 58,677 ล้านบาท ลดลงเมื่อเทียบกับปริมาณการซื้อขายวันก่อนหน้า โดยนักลงทุนต่างชาติขายสุทธิ 6,103 ล้านบาท

ระยะกลาง : SET Index อยู่ในช่วงขาลง มีแนวต้านสำคัญอยู่ที่ระดับ 1,408 จุด การปรับตัวต่ำกว่าระดับดังกล่าวยังเป็นความเสี่ยงในระยะกลาง สำหรับทิศทางในไตรมาส 2/2563 คาดว่ากรอบของ SET จะอยู่ระหว่าง 808-1,284 จุด แนะนำ ซื้อเมื่ออ่อนตัว เพื่อหวังผลขายทำกำไรเมื่อดัชนีฟื้นตัว กรอบในสัปดาห์นี้คาดว่าแกว่งในกรอบระหว่าง 1,180-1,287 จุด แนะนำ ขึ้นขาย

ระยะสั้น : SET Index ย่อตัวกลับลงมา ใกล้ตัดสินแนวโน้มในระยะสั้นแล้ว สั้น ๆ ตัดกลับไม่ข้ามแถว ๆ 1,260 จุด แนะนำ ไม่ไล่ราคา หรือเน้นขาย เพื่อหวังผลซื้อกลับเมื่ออ่อนตัว ในกรณีที่ปิดต่ำกว่าแถว ๆ 1,237 จุด ลงต่อ หรือยังไม่ต้องรีบรับ

Saravut Tachochavalit, Analyst  
 TEL : +66 (2) 088 9999 Ext. 9754  
 EMAIL : [Saravut.ta@rhbgroupp.com](mailto:Saravut.ta@rhbgroupp.com)

# Trading Stocks



Source: RHB, Bloomberg

ระยะสั้นแกว่งในกรอบ **sideway** หรือในกรอบระหว่าง 61.50-68.50 บาท แนะนำ ลง  
 ซื้อ ขึ้นขายในกรอบดังกล่าว ส่วนจุดตัดขาดทุนจะอยู่ที่ 61 บาท



Source: RHB, Bloomberg

ระยะสั้นแกว่งในกรอบ **sideway** หรือในกรอบระหว่าง 41-46.50 บาท แนะนำ ลงซื้อ  
 ขึ้นขายในกรอบดังกล่าว ส่วนจุดตัดขาดทุนจะอยู่ที่ 40.50 บาท

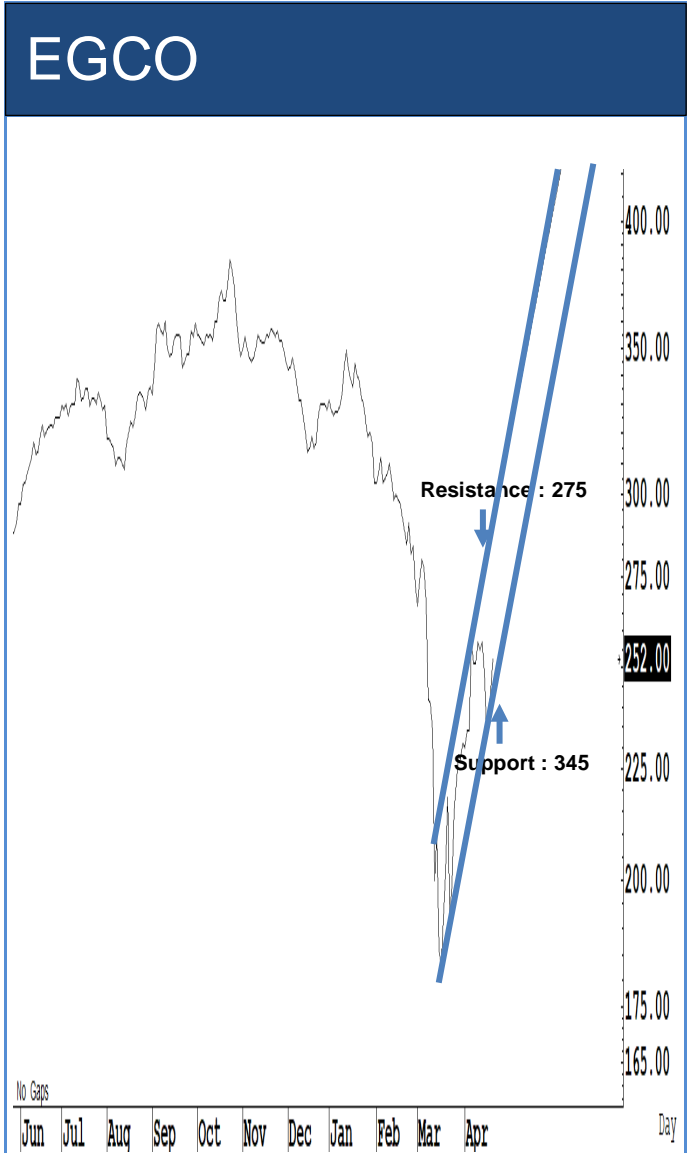

Source: RHB, Bloomberg

ระยะสั้นแกว่งในกรอบ **sideway** หรือในกรอบระหว่าง 245-275 บาท แนะนำ ลงซื้อ ขึ้นขายในกรอบดังกล่าว ส่วนจุดตัดขาดทุนจะอยู่ที่ 244 บาท

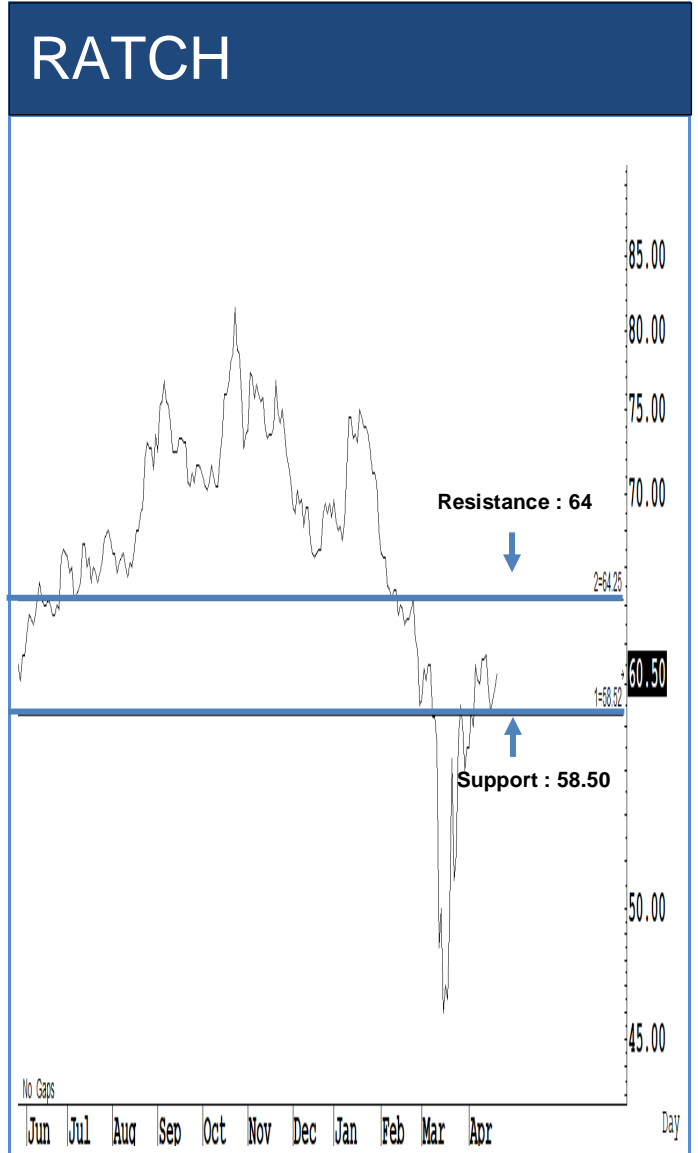

Source: RHB, Bloomberg

ระยะสั้นแกว่งในกรอบ **sideway** หรือในกรอบระหว่าง 58.50-64 บาท แนะนำ ลงซื้อ ขึ้นขายในกรอบดังกล่าว ส่วนจุดตัดขาดทุนจะอยู่ที่ 58 บาท

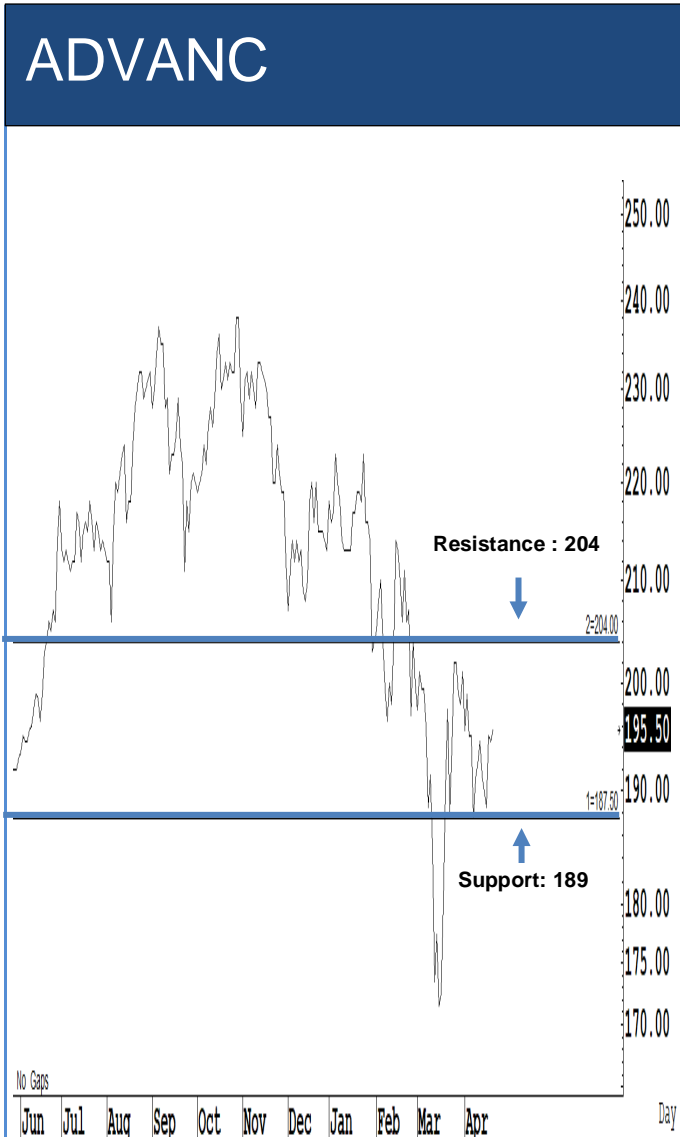

Source: RHB, Bloomberg

ระยะสั้นแกว่งในกรอบ **sideway** หรือในกรอบระหว่าง **189-204** บาท แนะนำ ลงซื้อ ขึ้นขายในกรอบดังกล่าว ส่วนจุดตัดขาดทุนจะอยู่ที่ **188** บาท

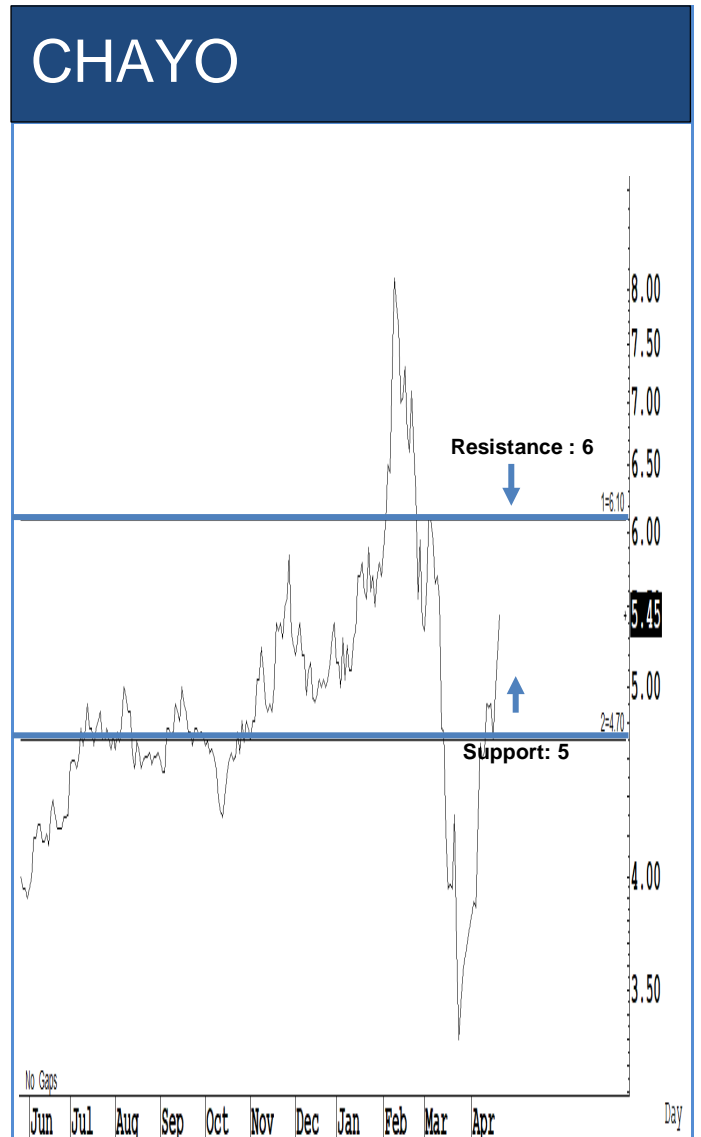

Source: RHB, Bloomberg

ระยะสั้นแกว่งในกรอบ **sideway** หรือในกรอบระหว่าง **5-6** บาทแนะนำ ลงซื้อ ขึ้นขายในกรอบดังกล่าว ส่วนจุดตัดขาดทุนจะอยู่ที่ **4.90** บาท

## Key Stock News

**เพชรมาตาลด 8 พันล้าน ขาย BBL แลกปิดดีลมิ.ย. โบรกาซ์ ช่วยต้นทุนจุด ต้นกำไรปีนี้เพิ่ม**

"ชาติศิริ โสภณพนิช" เอ็มดีแบงก์กรุงเทพ (BBL) ต่ราคาซื้อหุ้นแบงก์เพชรมาตา ประเทศอินโดนีเซีย จาก 80,847 ล้านบาท ลดลงเหลือ 72,689 ล้านบาท หรือลดลง 8,158 ล้านบาท คิดเป็น 10% โบรกาซ์ ฟันธงช่วยลดต้นทุนได้เยอะ พร้อมต้นกำไรปีนี้เพิ่มขึ้นอีก

**หุ้นโรงไฟฟ้าไร้กระทบ รัฐลดค่าไฟช่วงกลาง**

"กลุ่มโรงไฟฟ้า" ไม่ได้รับผลกระทบจากมาตรการลดค่าไฟฟ้าให้ครัวเรือน 3 เดือน วงเงิน 2.36 หมื่นล้านบาท หลัง "สนธิรัตน์" สั่ง กพท. เร่งดำเนินการ เหตุเงินมาจากงบกลาง ไม่ได้เรียกเก็บจากภาคเอกชน ฟาก BGRIM หนุนรัฐลดค่าไฟทำให้ประชาชนในช่วงวิกฤติโควิด-19 พร้อมสนับสนุนไม่สะดุด! กำไรเงินสดในมือกว่า 2 หมื่นล้านบาท

**KBANK กำไรร่วง 34.4% ตั้งสำรองฯพุ่ง 1.2 หมื่นล.**

"กสิกรไทย" (KBANK) แจ้งผลประกอบการไตรมาส 1/63 กำไรเพียง 6.5 พันล้านบาท ลดลง 34.4% จากการตั้งสำรองฯกว่า 1.2 หมื่นล้านบาท NPL เพิ่มขึ้น 3.86% จาก 3.65% ณ สิ้นปี 62 ด้านโบรกาซ์ เผยแนวโน้ม NPLs ของ KBANK ยังคงสูงอยู่ต่อเนื่อง และการตั้งสำรองฯจะปรับตัวเพิ่มขึ้นต่อเนื่องเช่นกัน ทางด้าน CIMBT กำไรพุ่ง 144.2% และ 1,079.8 ล้านบาท

**"ธนิษฐ์" หนุนรัฐกู้เงินเพิ่ม คลังรับไม่อันเยียวยา 5 พัน**

"เจ้าสัวธนิษฐ์" หนุนรัฐบาลกู้เงิน พื้นเศรษฐกิจ เผยช่วงนี้เครดิตประเทศยังดีมาก ทำให้ดอกเบี้ยถูกด้วย พร้อมแนะรัฐช่วยจ่ายเงินเดือนพนักงานแทนเอกชน ป้องกันการเลิกจ้าง 6.3 ล้านคน รอรัฐไฟเขียว ด้านคลังยันรับเยียวยา 5,000 บาทไม่อัน รอบแรกผ่านเกณฑ์ 4.2 ล้านคน รอรับเงินได้เลย กลุ่มขอข้อมูลเพิ่มเติม 6.3 ล้านคน รัฐบาลในสัปดาห์นี้

**IVL-EPG-PRM รับผลดีน้ำมันดิ่ง โบรกาซ์ ชี้กระทบหุ้นโรงกลั่น-PTTEP ระยะสั้น**

โบรกาซ์ ประเมินราคาน้ำมันดิบดิ่งต่ำสุดเป็นประวัติการณ์ ส่งผลกระทบกลุ่มโรงกลั่นฯ-PTTEP แคร่ระยะสั้น ขณะที่ IVL-EPG-TASCO-PRM รับผลบวกจากต้นทุนน้ำมันต่ำ เขียว "ซีอี" IVL ราคาเป้าหมาย 32 บาท คาดสเปคของ PET-PTA สูงขึ้น ฟาก "มนูญ" ชี้ราคาน้ำมันผันผวนช่วงเปลี่ยนสัญญา

**ANAN ย้ำเป้า Q2 ฟรีเซล 4.6 พันล้าน ปลื้ม Q1 ทะลุเป้า 4.3 พันล้าน พร้อมเร่งระบายสต็อก**

"อนันดาฯ" คงเป้าหมายยอดขายไตรมาส 2/63 ไว้ที่ 4.6 พันล้านบาท โตจากไตรมาส 1/63 ยอดขายทะลุเป้า 4.3 พันล้านบาท เดินหน้าเร่งระบายสต็อกกว่า 1.9 หมื่นล้านบาท ภายใต้กลยุทธ์ "THE GAME CHANGER" ผ่านช่องทางออนไลน์ พร้อมขยายโปรโมชั่นพิเศษ "ปลดหนี้ 2 ปี" ภายใต้แคมเปญ "MOVE NOW!" ไปจนถึง 31 พ.ค. 2563

**'พฤษภาฯ' ขนหวานโสม จัดแคมเปญ Hot Deal เริ่ม 21 เม.ย.-31 พ.ค. นี้**

"พฤษภาฯ" คัดหวานโสมภายใต้แบรนด์ "พฤษภาวิไล" กว่า 20 โครงการ รวม 70 ยูนิต ทั้งกรุงเทพฯ และปริมณฑล จัดแคมเปญ "Hot Deal" จองเพียง 999 บาท ไม่ต้องตาวานี้ เริ่มต้นที่ 1.6 ล้านบาทต่อยูนิต ตั้งแต่วันที่ 21 เม.ย.-31 พ.ค. นี้

**กพท. นัดถกแอร์ไลน์ 23 เม.ย. นี้ เตรียมพร้อมก่อนกลับมาบินในประเทศ 1 พ.ค. 63**

"กพท." นัดผู้ประกอบสายการบินถก 23 เม.ย. นี้ เพื่อเตรียมความพร้อมก่อนกลับมาเปิดให้บริการเส้นทางในประเทศ วันที่ 1 พ.ค. นี้ พวงเงื่อนไขเพียบ ทั้งการเว้นที่นั่ง ผู้โดยสารต้องสวมหน้ากากอนามัยตลอดเที่ยวบิน และห้ามบริการอาหารเครื่องดื่ม ป้องกันแพร่เชื้อ COVID-19

**IFEC ตั้งผู้ตรวจสอบบัญชี ulyงานย้อนหลัง 4 ปีรวด**

IFEC ประกาศตั้งผู้ตรวจสอบบัญชี ulyงานย้อนหลัง 4 ปีรวด เตรียมหลุดสถานะเข้าข่ายถูกเพิกถอนหุ้นจาก SET พร้อมนำเสนอที่ประชุมสามัญผู้ถือหุ้นฯ ต่อไป

**ทรูออนไลน์แจกออฟชั่น TrueID TV**

"ทรูออนไลน์" แจกออฟชั่น TrueID TV ฟรี สำหรับลูกค้าเน็ตบ้านแพ็คเกจ 599 บาทขึ้นไปที่มีอายุการใช้งานมากกว่า 1 ปี ไม่มีค่าใช้จ่ายเพิ่มเติม เพื่อดูแลลูกค้าช่วงโควิด-19 แทนค่าขอบคุณที่ "อยู่บ้าน หยุดเชื้อ เพื่อชาติ"

**ตราสารน้ำมันดิบสหรัฐดิ่งกลับแดนบวก 'ทรัมป์' เล็งหยุดนำเข้าน้ำมันดิบจากซาอุดีอาระเบีย**

ราคาน้ำมันดิบสหรัฐฟื้นตัวมาซื้อขายในแดนบวกเมื่อวานนี้ หลังจากที่ดิ่งต่ำสุดเป็นครั้งแรกเมื่อวันจันทร์ อย่างไรก็ตาม น้ำมันดิบซบเซาท่ามกลางการระบอบของไวรัสโคโรนา ด้าน "ทรัมป์" กำลังพิจารณาหยุดนำเข้าน้ำมันดิบจากซาอุดีอาระเบียเพื่อช่วยเหลืออุตสาหกรรมชุดเจาะน้ำมันในสหรัฐ

**คลังเล็งขอฟตโลนอัม THAI ดุดเงินจากพรก.เงินกู้ 1 ล้านล. รอ 'อุตตม' ไฟเขียว**

กระทรวงการคลังรับข้อเสนอสายการบิน ขอสินเชื่อดอกเบี้ยต่ำ วงเงิน 2.5 หมื่นล้านอัมกิจการ บินไทยหลังพ.ร.ก. เงินกู้ 1 ล้านล้านมีผลบังคับใช้แล้ว รอ "อุตตม" เคาะอีกที ด้านกรม.ไฟเขียวเยียวยาโควิด 9 ล้านคน เป็น 14 ล้านคน

**TMB เลื่อนประชุม ลดเสี่ยงโควิด-19 จ่ายปันผล 0.01บ.**

แบงก์ทหารไทย (TMB) ประกาศเลื่อนการประชุมสามัญผู้ถือหุ้นประจำปี 63 ไปไม่มีกำหนด เพื่อเลี่ยงการแพร่ระบาดของ COVID-19 พร้อมอนุมัติจ่ายเงินปันผลระหว่างกาลจากกำไรปี 62 ที่หุ้นละ 0.01 บาท

**SCB อัปเดตมาตรการเสริม ulyลูกค้าฝ่าวิกฤติโควิด**

แบงก์ไทยพาณิชย์ (SCB) ส่งแคมเปญ "SCB Stand By You สู้ไปด้วยกัน" อัปเดตมาตรการเสริมช่วยเหลือลูกค้ากลุ่มเพียวโรล-เจ้าของธุรกิจรายย่อย-ลูกค้าประกันชีวิต หวังยื่นหยัดเคียงข้างลูกค้า ulyฝ่าวิกฤติโควิด-19

ที่มา : หนังสือพิมพ์ข่าวหุ้น

ที่มา : หนังสือพิมพ์ข่าวหุ้น

## ข้อมูลธุรกรรมขายชอร์ต (Short Sales)

	Symbol (21 Apr'20)	Volume (Shares)	Value (Baht)	% Short Sale Volume Comparing with Main Board	% Short Sale Value Comparing with Main Board
1	PTT	5,161,300	176,747,350.00	4.72	4.73
2	AOT-R	1,356,300	82,546,800.00	3.13	3.14
3	PTTEP	627,100	48,293,775.00	2.72	2.72
4	AOT	670,600	40,730,250.00	1.55	1.55
5	PTTGC-R	1,086,000	39,280,150.00	3.86	3.85
6	KBANK-R	397,200	39,218,850.00	2.21	2.22
7	JAS	10,000,000	37,760,000.00	2.3	2.31
8	PTTEP-R	463,900	35,821,650.00	2.01	2.02
9	GULF	943,500	33,888,000.00	1.05	1.05
10	MTC	583,500	26,446,750.00	7.32	7.32
11	SCC	80,000	25,550,000.00	3.56	3.55
12	CPALL	331,700	21,769,025.00	1.21	1.21
13	GULF-R	600,000	21,650,000.00	0.67	0.67
14	BBL	180,000	20,230,000.00	2.07	2.07
15	MINT	874,000	18,058,400.00	2.91	2.91
16	TOP	408,400	15,711,950.00	1.3	1.29
17	ADVANC	80,100	15,627,600.00	1.14	1.14
18	MINT-R	640,000	13,305,510.00	2.13	2.14
19	CPN	270,000	13,170,000.00	3.26	3.27
20	AAV	7,154,300	12,836,205.00	2.8	2.8
21	BTS	1,117,300	12,254,330.00	1.11	1.12
22	IVL	433,600	11,864,100.00	1.61	1.61
23	GPSC	176,600	11,593,200.00	0.88	0.88
24	THAI	1,559,000	11,128,635.00	6.32	6.31
25	BGRIM	253,500	10,984,600.00	1.09	1.1
26	AWC	2,200,000	10,855,800.00	7.2	7.2
27	PTTGC	293,800	10,588,200.00	1.04	1.04
28	KBANK	105,000	10,381,250.00	0.59	0.59
29	BEM	989,800	9,007,180.00	1.94	1.94
30	DTAC	192,400	8,046,600.00	2.71	2.74
31	SAWAD	117,000	6,356,750.00	1.06	1.07
32	KTC	184,300	6,075,150.00	2.69	2.72
33	EGCO	24,000	5,828,000.00	1.06	1.03
34	WHA	2,169,200	5,726,688.00	3.28	3.28
35	CRC	158,300	5,580,075.00	0.7	0.7
36	CPF-R	200,000	5,450,000.00	1.09	1.09
37	KCE	303,000	4,413,800.00	1.22	1.21
38	KKP-R	100,000	4,275,000.00	1.08	1.09
39	INTUCH	80,000	3,987,500.00	0.34	0.34
40	TRUE-R	1,220,300	3,976,174.00	0.81	0.81
41	CPF	142,200	3,910,500.00	0.77	0.78
42	SCB-R	50,000	3,500,000.00	0.26	0.26
43	TMB	3,511,300	3,273,368.00	0.94	0.95
44	SPALI	189,600	3,109,920.00	4.17	4.16
45	ERW	1,016,000	3,005,040.00	6.4	6.43
46	RATCH	50,000	2,962,500.00	0.85	0.84

Source: SETSMART

## ข้อมูลแบบรายงานการเปลี่ยนแปลงการถือหลักทรัพย์และสัญญาซื้อขายล่วงหน้าของผู้บริหาร (แบบ 59)

ชื่อบริษัท	ชื่อผู้บริหาร	ประเภทหลักทรัพย์	วันที่ได้มา/ จำหน่าย	จำนวน	ราคา	วิธีการได้มา/ จำหน่าย
DOHOME	นาง สลิลทิพ เรืองสุทธิภาพ	หุ้นสามัญ	24/03/2563	500,000	4.06	ซื้อ
DOHOME	นาง สลิลทิพ เรืองสุทธิภาพ	หุ้นสามัญ	31/03/2563	50,000	4.58	ซื้อ
TNITY	นาย สรยุทธม์ พรหมพจน์	หุ้นสามัญ	21/04/2563	9,400	3.4	ซื้อ
TWPC	นาย เรน ฮวา โส	NVDR อ้างอิง หุ้น สามัญ	16/04/2563	100,000	2.94	ซื้อ
PPS	ด็อกเตอร์ พงศธร ธาราไชย	หุ้นสามัญ	20/04/2563	800,000	0.43	ซื้อ
MBAX	นาย พิสุทธิ เลิศวิไล	หุ้นสามัญ	21/04/2563	20,000	2.75	ซื้อ
NOK	นาย วิสิฐ ตันตีสุนทร	ใบสำคัญแสดง สิทธิที่จะซื้อหุ้น	13/04/2563	3,000,000	0.04	ขาย
SENA	นาย วิเชียร รัตนะพีระพงศ์	หุ้นสามัญ	21/04/2563	20,000	2.14	ซื้อ

Source: [www.sec.or.th](http://www.sec.or.th)



แบบรายงานการได้มาหรือจำหน่ายหลักทรัพย์ของกิจการ (แบบ 246-2)  
(Corporate Share Trade)

หลักทรัพย์	ชื่อผู้ได้มา/จำหน่าย	วิธีการ	ประเภท หลักทรัพย์	% ก่อน ได้มา/ จำหน่าย	% ได้มา/ จำหน่าย	% หลัง ได้มา/ จำหน่าย	วันที่ได้มา/ จำหน่าย
BAT-3K	HC HOLDINGS K.K.	ได้มา Chain principle	หุ้น	0	0	0	20/04/2563
LEE	นาย ปรีชา ลีละศิธร	ได้มา	หุ้น	14.9103	0.271	15.1814	20/04/2563
BWG	นาย โคมล จีรุงเรืองกิจ	ได้มา	หุ้น	4.7702	0.5219	5.2921	16/04/2563

กำหนดการประชุมคณะกรรมการนโยบายการเงิน (กนง.) ประจำปี 2563

ครั้งที่	วันประชุม กนง.	วันเผยแพร่รายงานนโยบายการเงิน
1/2563	พุธที่ 5 กุมภาพันธ์ 2563	
2/2563	พุธที่ 25 มีนาคม 2563	พุธที่ 8 เมษายน 2563
3/2563	พุธที่ 20 พฤษภาคม 2563	
4/2563	พุธที่ 24 มิถุนายน 2563	พุธที่ 8 กรกฎาคม 2563
5/2563	พุธที่ 5 สิงหาคม 2563	
6/2563	พุธที่ 23 กันยายน 2563	พุธที่ 7 ตุลาคม 2563
7/2563	พุธที่ 18 พฤศจิกายน 2563	
8/2563	พุธที่ 23 ธันวาคม 2563	พุธที่ 6 มกราคม 2564

#### **RHB Guide to Investment Ratings**

**Buy:** Share price may exceed 10% over the next 12 months

**Trading Buy:** Share price may exceed 15% over the next 3 months, however longer-term outlook remains uncertain

**Neutral:** Share price may fall within the range of +/- 10% over the next 12 months

**Take Profit:** Target price has been attained. Look to accumulate at lower levels

**Sell:** Share price may fall by more than 10% over the next 12 months

**Not Rated:** Stock is not within regular research coverage

#### **Investment Research Disclaimers**

RHB has issued this report for information purposes only. This report is intended for circulation amongst RHB and its affiliates' clients generally or such persons as may be deemed eligible by RHB to receive this report and does not have regard to the specific investment objectives, financial situation and the particular needs of any specific person who may receive this report. This report is not intended, and should not under any circumstances be construed as, an offer or a solicitation of an offer to buy or sell the securities referred to herein or any related financial instruments.

This report may further consist of, whether in whole or in part, summaries, research, compilations, extracts or analysis that has been prepared by RHB's strategic, joint venture and/or business partners. No representation or warranty (express or implied) is given as to the accuracy or completeness of such information and accordingly investors should make their own informed decisions before relying on the same.

This report is not directed to, or intended for distribution to or use by, any person or entity who is a citizen or resident of or located in any locality, state, country or other jurisdiction where such distribution, publication, availability or use would be contrary to the applicable laws or regulations. By accepting this report, the recipient hereof (i) represents and warrants that it is lawfully able to receive this document under the laws and regulations of the jurisdiction in which it is located or other applicable laws and (ii) acknowledges and agrees to be bound by the limitations contained herein. Any failure to comply with these limitations may constitute a violation of applicable laws.

All the information contained herein is based upon publicly available information and has been obtained from sources that RHB believes to be reliable and correct at the time of issue of this report. However, such sources have not been independently verified by RHB and/or its affiliates and this report does not purport to contain all information that a prospective investor may require. The opinions expressed herein are RHB's present opinions only and are subject to change without prior notice. RHB is not under any obligation to update or keep current the information and opinions expressed herein or to provide the recipient with access to any additional information. Consequently, RHB does not guarantee, represent or warrant, expressly or impliedly, as to the adequacy, accuracy, reliability, fairness or completeness of the information and opinion contained in this report. Neither RHB (including its officers, directors, associates, connected parties, and/or employees) nor does any of its agents accept any liability for any direct, indirect or consequential losses, loss of profits and/or damages that may arise from the use or reliance of this research report and/or further communications given in relation to this report. Any such responsibility or liability is hereby expressly disclaimed.

Whilst every effort is made to ensure that statement of facts made in this report are accurate, all estimates, projections, forecasts, expressions of opinion and other subjective judgments contained in this report are based on assumptions considered to be reasonable and must not be construed as a representation that the matters referred to therein will occur. Different assumptions by RHB or any other source may yield substantially different results and recommendations contained on one type of research product may differ from recommendations contained in other types of research. The performance of currencies may affect the value of, or income from, the securities or any other financial instruments referenced in this report. Holders of depositary receipts backed by the securities discussed in this report assume currency risk. Past performance is not a guide to future performance. Income from investments may fluctuate. The price or value of the investments to which this report relates, either directly or indirectly, may fall or rise against the interest of investors.

This report does not purport to be comprehensive or to contain all the information that a prospective investor may need in order to make an investment decision. The recipient of this report is making its own independent assessment and decisions regarding any securities or financial instruments referenced herein. Any investment discussed or recommended in this report may be unsuitable for an investor depending on the investor's specific investment objectives and financial position. The material in this report is general information intended for recipients who understand the risks of investing in financial instruments. This report does not take into account whether an investment or course of action and any associated risks are suitable for the recipient. Any recommendations contained in this report must therefore not be relied upon as investment advice based on the recipient's personal circumstances. Investors should make their own independent evaluation of the information contained herein, consider their own investment objective, financial situation and particular needs and seek their own financial, business, legal, tax and other advice regarding the appropriateness of investing in any securities or the investment strategies discussed or recommended in this report.

This report may contain forward-looking statements which are often but not always identified by the use of words such as "believe", "estimate", "intend" and "expect" and statements that an event or result "may", "will" or "might" occur or be achieved and other similar expressions. Such forward-looking statements are based on assumptions made and information currently available to RHB and are subject to known and unknown risks, uncertainties and other factors which may cause the actual results, performance or achievement to be materially different from any future results, performance or achievement, expressed or implied by such forward-looking statements. Caution should be taken with respect to such statements and recipients of

this report should not place undue reliance on any such forward-looking statements. RHB expressly disclaims any obligation to update or revise any forward-looking statements, whether as a result of new information, future events or circumstances after the date of this publication or to reflect the occurrence of unanticipated events.

The use of any website to access this report electronically is done at the recipient's own risk, and it is the recipient's sole responsibility to take precautions to ensure that it is free from viruses or other items of a destructive nature. This report may also provide the addresses of, or contain hyperlinks to, websites. RHB takes no responsibility for the content contained therein. Such addresses or hyperlinks (including addresses or hyperlinks to RHB own website material) are provided solely for the recipient's convenience. The information and the content of the linked site do not in any way form part of this report. Accessing such website or following such link through the report or RHB website shall be at the recipient's own risk.

This report may contain information obtained from third parties. Third party content providers do not guarantee the accuracy, completeness, timeliness or availability of any information and are not responsible for any errors or omissions (negligent or otherwise), regardless of the cause, or for the results obtained from the use of such content. Third party content providers give no express or implied warranties, including, but not limited to, any warranties of merchantability or fitness for a particular purpose or use. Third party content providers shall not be liable for any direct, indirect, incidental, exemplary, compensatory, punitive, special or consequential damages, costs, expenses, legal fees, or losses (including lost income or profits and opportunity costs) in connection with any use of their content.

The research analysts responsible for the production of this report hereby certifies that the views expressed herein accurately and exclusively reflect his or her personal views and opinions about any and all of the issuers or securities analysed in this report and were prepared independently and autonomously. The research analysts that authored this report are precluded by RHB in all circumstances from trading in the securities or other financial instruments referenced in the report, or from having an interest in the company(ies) that they cover.

The contents of this report is strictly confidential and may not be copied, reproduced, published, distributed, transmitted or passed, in whole or in part, to any other person without the prior express written consent of RHB and/or its affiliates. This report has been delivered to RHB and its affiliates' clients for information purposes only and upon the express understanding that such parties will use it only for the purposes set forth above. By electing to view or accepting a copy of this report, the recipients have agreed that they will not print, copy, videotape, record, hyperlink, download, or otherwise attempt to reproduce or re-transmit (in any form including hard copy or electronic distribution format) the contents of this report. RHB and/or its affiliates accepts no liability whatsoever for the actions of third parties in this respect.

The contents of this report are subject to copyright. Please refer to Restrictions on Distribution below for information regarding the distributors of this report. Recipients must not reproduce or disseminate any content or findings of this report without the express permission of RHB and the distributors.

The securities mentioned in this publication may not be eligible for sale in some states or countries or certain categories of investors. The recipient of this report should have regard to the laws of the recipient's place of domicile when contemplating transactions in the securities or other financial instruments referred to herein. The securities discussed in this report may not have been registered in such jurisdiction. Without prejudice to the foregoing, the recipient is to note that additional disclaimers, warnings or qualifications may apply based on geographical location of the person or entity receiving this report.

The term "RHB" shall denote, where appropriate, the relevant entity distributing or disseminating the report in the particular jurisdiction referenced below, or, in every other case, RHB Investment Bank Berhad and its affiliates, subsidiaries and related companies.

## **RESTRICTIONS ON DISTRIBUTION**

### **Malaysia**

This report is issued and distributed in Malaysia by RHB Investment Bank Bhd. The views and opinions in this report are our own as of the date hereof and is subject to change. If the Financial Services and Markets Act of the United Kingdom or the rules of the Financial Conduct Authority apply to a recipient, our obligations owed to such recipient therein are unaffected. RHB Investment Bank Bhd has no obligation to update its opinion or the information in this report.

### **Thailand**

This report is issued and distributed in the Kingdom of Thailand by RHB Securities (Thailand) PCL, a licensed securities company that is authorised by the Ministry of Finance, regulated by the Securities and Exchange Commission of Thailand and is a member of the Stock Exchange of Thailand. The Thai Institute of Directors Association has disclosed the Corporate Governance Report of Thai Listed Companies made pursuant to the policy of the Securities and Exchange Commission of Thailand. RHB Securities (Thailand) PCL does not endorse, confirm nor certify the result of the Corporate Governance Report of Thai Listed Companies.

### **Indonesia**

This report is issued and distributed in Indonesia by PT RHB Sekuritas Indonesia. This research does not constitute an offering document and it should not be construed as an offer of securities in Indonesia. Any securities offered or sold, directly or indirectly, in Indonesia or to any Indonesian citizen or corporation (wherever located) or to any Indonesian resident in a manner which constitutes a public offering under Indonesian laws and regulations must comply with the prevailing Indonesian laws and regulations.

### **Singapore**

This report is issued and distributed in Singapore by RHB Securities Singapore Pte Ltd which is a holder of a capital markets services licence and an exempt financial adviser regulated by the Monetary Authority of Singapore. RHB Securities Singapore Pte Ltd may distribute reports produced by its respective foreign entities, affiliates or other foreign research houses pursuant to an arrangement under Regulation 32C of the Financial Advisers Regulations. Where the report is distributed in Singapore to a person who is not an Accredited Investor, Expert Investor or an Institutional Investor, RHB Securities Singapore Pte Ltd accepts legal responsibility for the contents of the report to such persons only to the extent required by law. Singapore recipients should contact RHB Securities Singapore Pte Ltd in respect of any matter arising from or in connection with the report.

### **Hong Kong**

This report is issued and distributed in Hong Kong by RHB Securities Hong Kong Limited (興業僑豐證券有限公司) (CE No.: ADU220) ("RHBSHK") which is licensed in Hong Kong by the Securities and Futures Commission for Type 1 (dealing in securities) and Type 4 (advising on securities) regulated activities. Any investors wishing to purchase or otherwise deal in the securities covered in this report should contact RHBSHK. RHBSHK is a wholly owned subsidiary of RHB Hong Kong Limited; for the purposes of disclosure under the Hong Kong jurisdiction herein, please note that RHB Hong Kong Limited with its affiliates (including but not limited to RHBSHK) will collectively be referred to as "RHBHK." RHBHK conducts a full-service, integrated investment banking, asset management, and brokerage business. RHBHK does and seeks to do business with companies covered in its research reports. As a result, investors should be aware that the firm may have a conflict of interest that could affect the objectivity of this research report. Investors should consider this report as only a single factor in making their investment decision. Importantly, please see the company-specific regulatory disclosures below for compliance with specific rules and regulations under the Hong Kong jurisdiction. Other than company-specific disclosures relating to RHBHK, this research report is based on current public information that we consider reliable, but we do not represent it is accurate or complete, and it should not be relied on as such.

### **United States**

This report was prepared by RHB and is being distributed solely and directly to "major" U.S. institutional investors as defined under, and pursuant to, the requirements of Rule 15a-6 under the U.S. Securities and Exchange Act of 1934, as amended (the "Exchange Act"). Accordingly, access to this report via Bursa Marketplace or any other Electronic Services Provider is not intended for any party other than "major" US institutional investors, nor shall be deemed as solicitation by RHB in any manner. RHB is not registered as a broker-dealer in the United States and does not offer brokerage services to U.S. persons. Any order for the purchase or sale of the securities discussed herein that are listed on Bursa Malaysia Securities Berhad must be placed with and through Auerbach Grayson ("AG"). Any order for the purchase or sale of all other securities discussed herein must be placed with and through such other registered U.S. broker-dealer as appointed by RHB from time to time as required by the Exchange Act Rule 15a-6. This report is confidential and not intended for distribution to, or use by, persons other than the recipient and its employees, agents and advisors, as applicable. Additionally, where research is distributed via Electronic Service Provider, the analysts whose names appear in this report are not registered or qualified as research analysts in the United States and are not associated persons of Auerbach Grayson AG or such other registered U.S. broker-dealer as appointed by RHB from time to time and therefore may not be subject to any applicable restrictions under Financial Industry Regulatory Authority ("FINRA") rules on communications with a subject company, public appearances and personal trading. Investing in any non-U.S. securities or related financial instruments discussed in this research report may present certain risks. The securities of non-U.S. issuers may not be registered with, or be subject to the regulations of, the U.S. Securities and Exchange Commission. Information on non-U.S. securities or related financial instruments may be limited. Foreign companies may not be subject to audit and reporting standards and regulatory requirements comparable to those in the United States. The financial instruments discussed in this report may not be suitable for all investors. Transactions in foreign markets may be subject to regulations that differ from or offer less protection than those in the United States.

**Please refer to the following link ([RHB Research conflict disclosures – Apr 2020](#)) and the Disclosure of Conflict of Interest in each of the research reports provided in this email for more details.**

Kuala Lumpur	Hong Kong	Singapore
<b>RHB Investment Bank Bhd</b> Level 3A, Tower One, RHB Centre Jalan Tun Razak Kuala Lumpur Malaysia Tel : +(60) 3 9280 8888 Fax : +(60) 3 9200 2216	<b>RHB Securities Hong Kong Ltd.</b> 12 <sup>th</sup> Floor World-Wide House 19 Des Voeux Road Central, Hong Kong Tel : +(852) 2525 1118 Fax : +(852) 2810 0908	<b>RHB Securities Singapore Pte Ltd.</b> 10 Collyer Quay #09-08 Ocean Financial Centre Singapore 049315 Tel : +(65) 6533 1818 Fax : +(65) 6532 6211

Jakarta	Bangkok
<b>PT RHB Sekuritas Indonesia</b> Revenue Tower 11th Floor, District 8 - SCBD Jl. Jendral Sudirman Kav 52-53 Jakarta 12190 Indonesia Tel : +6221 509 39 888 Fax : +6221 509 39 777	<b>RHB Securities (Thailand) PCL</b> 10th Floor, Sathorn Square Office Tower 98, North Sathorn Road, Silom Bangrak, Bangkok 10500 Thailand Tel: +(66) 2 088 9999 Fax : +(66) 2 088 9799

สำนักงานใหญ่	สาขาสีลม	สาขาคินท์
ชั้น 8,10 อาคารสารทศแควร์ ออฟฟิศ ทาวเวอร์ 98ถนนสาทรเหนือ แขวงสีลม เขตบางรัก กรุงเทพมหานคร 10500 Tel: +66-(0)2-862-9999 Fax: +66-(0)-2-108-0999	ชั้น 16 อาคารสีลมคอมเพล็กซ์ 191 ถนนสีลม แขวงสีลม เขตบางรัก กรุงเทพมหานคร 10500 Tel:+66-(0)2-200-2000 Fax: +66-(0)2-632-0191	ชั้น 1 อาคารคินท์ 9 ถนนรัชดาภิเษก แขวงดินแดง เขตดินแดง กรุงเทพมหานคร 10400 Tel:+66-(0)2-654-1999 Fax:+66-(0)2-654-1900

สาขापิ่นเกล้า	สาขาวิภาวดีรังสิต	สาขาอัมรินทร์
ชั้น19 อาคารศูนย์การค้าเซ็นทรัลพลาซ่า ปิ่นเกล้า 7/129 – 221 ถนนบรมราชชนนี แขวงอรุณอัมรินทร์ เขตบางกอกน้อย กรุงเทพมหานคร 10700 Tel:+66(0)-2-828-1555 Fax: +66-(0)2-828-1500	อาคารเกษมทรัพย์ ชั้น 1 89/1 ถนนวิภาวดีรังสิต แขวงจอมพล เขตจตุจักร กรุงเทพมหานคร 10900 Tel:+66 -(0)2-63- 9000 Fax:+66-(0)2-631-9099	ชั้น 15 อาคารอัมรินทร์ทาวเวอร์ 500 ถนนเพลินจิต แขวงลุมพินี เขตปทุมวัน จังหวัดกรุงเทพฯ 10330 Tel: +66-(0)2-652- 4899 Fax: +66 -(0)2-652-4899

สาขาเชียงใหม่	สาขาหาดใหญ่
314/1 หมู่ที่ 5 ต.สันทรายน้อย อ.สันทราย จ. เชียงใหม่ 50210 Tel: +66-(0)52-00-4999 Fax:+66-(0)52-00-4998	127 – 129 ถนนศรีภูวนารถ ตำบลหาดใหญ่ อำเภอหาดใหญ่ จังหวัดสงขลา 90110 Tel: +66-74-891-999 Fax: +66-(0)74-89- 900