

Market Comment

Saravut Tachochavalit, Analyst
TEL : +66 (2) 088-9754
EMAIL : Saravut.ta@rhbgroup.com

ผันผวนจากแรงขายทำกำไรระยะสั้น

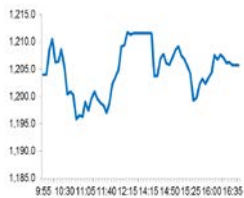

Open	1,202.00
High	1,213.55
Low	1,192.98
Closed	1,205.77
Chg.	-9.18
Chg.%	-0.76
Value (mn)	92,816.33
P/E (x)	14.03
P/BV (x)	1.32
Yield (%)	4.28
Market Cap (mn)	12,970.68

SET 50-100 – MAI – Futures Index			
	Closed	Chg.	(%)
SET 50	815.05	-10.37	-1.26
SET 100	1,780.50	-18.42	-1.02
S50_Con	812.50	-9.70	-1.18
MAI Index	229.66	1.17	0.51

Trading Breakdown : Daily			
(Bt,m)	Buy	Sell	Net
Institution	8,809.36	7,976.07	833.29
Proprietary	7,020.80	6,407.07	613.73
Foreign	32,311.79	40,219.12	-7,907.34
Local	44,674.39	38,214.08	6,460.32

Trading Breakdown : Month to Date			
(Bt,m)	Buy	Sell	Net
Institution	42,115.41	35,636.90	6,478.52
Proprietary	27,814.41	25,839.42	1,975.00
Foreign	127,241.35	141,217.58	-13,976.25
Local	190,766.59	185,243.86	5,522.74

World Markets Index			
	Closed	Chg.	(%)
Dow Jones	23,433.57	779.71	3.44
NASDAQ	8,090.90	203.64	2.58
FTSE 100	5,677.73	-26.72	-0.47
Nikkei	19,353.24	403.06	2.13
Hang Seng	23,970.37	-282.92	-1.17

Source: SET, SETTRADE

ตลาดหุ้นสหรัฐฯปิดบวก มีการคาดการณ์ว่าสถานการณ์แพร่ระบาดของโควิด-19 จะดีขึ้นในสัปดาห์หน้า ทำให้ DOW JONES, NASDAQ, S&P500 ปิด 3.44%, 2.58%, 3.41%

ตลาดหุ้นยุโรปปิดดิ่งเคล้า รอดมาตรการเยียวยาเศรษฐกิจของยุโรปโซนที่ยังไม่สามารถหาข้อสรุปได้ ทำให้ DAX, FTSE, CAC40, FTMIB ปิด -0.23%, -0.47%, 0.10%, -0.18%

สัญญาน้ำมันดิบ WTI ส่งมอบเดือนพ.ค. เพิ่มขึ้น 1.46 ดอลลาร์ ปิดที่ 25.09 ดอลลาร์/บาร์เรล ส่วนสัญญาน้ำมันดิบเบรนท์ส่งมอบเดือนมิ.ย. เพิ่มขึ้น 0.97 ดอลลาร์ ปิดที่ 32.84 ดอลลาร์/บาร์เรล EIA รายงานการผลิตน้ำมันลดลง 6 แสนบาร์เรล/วัน ที่ 12.4 ล้านบาร์เรล/วัน

ตลาดหุ้นไทยวานนี้ปรับตัวลงในทิศทางเดียวกันกับตลาดหุ้นในภูมิภาค จากแรงขายทำกำไรในระยะสั้นในกลุ่มที่ได้ปรับตัวขึ้นมาก่อนหน้านี้แล้ว เช่น กลุ่มพลังงาน สื่อสาร เนื่องจากนักลงทุนรอดติดตามผลการประชุมกลุ่มโอเปกพลัส นัดพิเศษในวันนี้ก่อนว่า รัสเซียและ ซาอุดีอาระเบีย รวมถึงชาติพันธมิตรอื่น ๆ จะปรับลดกำลังการผลิตน้ำมันลงที่ระดับ 10 ล้านบาร์เรล/วัน หรือไม่ เราคาดว่าน่าจะเป็นการปรับลดในระยะเวลานั้น ๆ ก่อน เพื่อรักษาเสถียรภาพของราคาน้ำมันดิบ เช่น ปรับลดกำลังการผลิตเป็นเวลา 3 เดือน และเปิดทางให้กลุ่มโอเปกพลัสมีเวลาที่จะประเมินความต้องการใช้น้ำมัน และผลกระทบทางเศรษฐกิจจากไวรัสโควิด-19 ได้ชัดเจน ซึ่งอาจนำไปสู่การขยายระยะเวลาการปรับลดกำลังการผลิตออกไปอีก ทางด้านตลาดหุ้นไทยมีแรงซื้อเก็งกำไรในกลุ่มโรงไฟฟ้าเข้ามาอย่างหนาแน่นตั้งแต่เปิดตลาด เนื่องจากเป็นกลุ่มที่ได้รับผลกระทบจากโควิด-19 น้อย และมีการ rotation เข้าไปเก็งกำไรในกลุ่มโรงแรม และธนาคารพาณิชย์ หลังตัวเลขผู้ติดเชื้อในยุโรปที่เพิ่มขึ้นในอัตราลดลง ในขณะที่ทางฝั่งสหรัฐฯ ยังคงมีการแพร่ระบาดอย่างต่อเนื่อง และต้องติดตามอย่างใกล้ชิด เรามองการฟื้นตัวของตลาดหุ้นไทยในช่วงเวลานี้ ได้ปรับขึ้นมาใกล้เคียงกับตลาดหุ้นในภูมิภาคแล้ว หลังจากที่ก่อนหน้านี้ตลาดหุ้นไทยปรับตัวลงแรงมากกว่าภูมิภาคหลาย ๆ ประเทศจะเริ่มทยอยประกาศผลประกอบการไตรมาส 1/63 ซึ่งคาดว่าจะได้รับผลกระทบจากโควิด-19 เพียงบางส่วน ในขณะที่งบการเงินไตรมาส 2/63 จะเป็นตัวสะท้อนผลกระทบของโควิด-19 ได้ดีที่สุด เพราะฉะนั้นการฟื้นตัวในช่วงถัดไปของตลาดหุ้นไทย ก็จะขึ้นอยู่กับมาตรการแพร่ระบาดของโควิด-19 ได้เร็ว หรือภายในเดือนมิ.ย. หรือไม่

รายงานการประชุมของธนาคารกลางสหรัฐฯ ประจำเดือนมี.ค. ที่ผ่านมา คณะกรรมการเฟดทุกคนได้แสดงความกังวลการแพร่ระบาดของไวรัสโควิด-19 จะส่งผลกระทบต่อแนวโน้มเศรษฐกิจของสหรัฐฯ ในระยะใกล้ และจะทำให้เกิดความไม่แน่นอนและความเสี่ยงอย่างมาก กรรมการเฟดทุกคนจึงลงความเห็นให้มีการปรับลดอัตราดอกเบี้ยระยะสั้นลง 1.00% จากระดับ 1.00-1.25% สู่ระดับ 0.00-0.25% และจะยังคงตรึงอัตราดอกเบี้ยไว้ที่ระดับดังกล่าวจนกว่าเฟดจะมีความเชื่อมั่นว่า เศรษฐกิจสหรัฐฯ จะสามารถผ่านพ้นวิกฤตการณ์ที่เกิดขึ้นในขณะนี้ไปได้ เพื่อบรรลุเป้าหมายการจ้างงานอย่างเต็มศักยภาพ และมีเสถียรภาพของราคา เรามองเฟดได้สะท้อนถึงความกังวล และพร้อมที่จะใช้มาตรการกระตุ้นเศรษฐกิจเพิ่มเติม ถ้าจำเป็น

แนวโน้มตลาดหุ้นไทยวันนี้คาดว่า แกว่งในกรอบแคบ ๆ คาดว่าน่าจะมีการ rotation ก่อนประกาศงบการเงิน สหรัฐฯ คาดว่าการแพร่ระบาดของโควิด-19 จะดีขึ้นในสัปดาห์หน้า หลังมีผู้เสียชีวิตจากการติดเชื้อน้อยกว่าที่ประเมินไว้ก่อนหน้านี้ ติดตามการปรับลดกำลังการผลิตน้ำมันของกลุ่มโอเปกพลัส หากมีการปรับลดน้อยกว่าตลาดคาด เชื่อว่าราคาน้ำมันจะผันผวนต่อ

กลยุทธ์การลงทุน

Trading : ดึงกลับไม่ข้ามแถว ๆ 1,257 จุด แนะนำ ขาย

Technical Analyzer

Saravut Tachochavalit, Analyst
 TEL : +66 (2) 088 9999 Ext. 9754
 EMAIL : Saravut.ta@rhbgroup.com

SET Index

ดูสื่อ

Figure 1 : SET Index daily chart



Source: RHB, Aspen

SET Index ปิดที่ 1,205.77 จุด -9.18 จุด ด้วยมูลค่าการซื้อขาย 92,816 ล้านบาท ลดลงเมื่อเทียบกับปริมาณการซื้อขายวันก่อนหน้า โดยนักลงทุนต่างชาติขายสุทธิ 7,907 ล้านบาท

ระยะกลาง : SET Index อยู่ในช่วงขาลง มีแนวต้านสำคัญอยู่ที่ระดับ 1,408 จุด การปรับตัวต่ำกว่าระดับดังกล่าวยังเป็นความเสี่ยงในระยะกลาง สำหรับทิศทางในไตรมาส 2/2563 คาดว่ากรอบของ SET จะอยู่ระหว่าง 808-1,284 จุด แนะนำ ซื้อเมื่ออ่อนตัว เพื่อหวังผลขายทำกำไรเมื่อดัชนีฟื้นตัว กรอบในสัปดาห์นี้คาดว่าแกว่งในกรอบระหว่าง 1,150-1,277 จุด แนะนำ ขึ้นขาย

ระยะสั้น : SET Index เริ่มมีการย่อตัวลง ในระหว่างวันมีความผันผวนเข้ามาต่อเนื่อง เราคาดว่าในช่วง 1-2 วันข้างหน้า SET น่าปรับตัวขึ้น ๑ ลง ๑ ในกรอบแคบ ๆ ในกรอบระหว่าง 1,180-1,237 จุด แนะนำ trading แบบมีจุด stop ถ้าปิดต่ำกว่า 1,160 จุด ลงต่อ

Saravut Tachochavalit, Analyst
 TEL : +66 (2) 088 9999 Ext. 9754
 EMAIL : Saravut.ta@rhbgroup.com

Trading Stocks

BAM

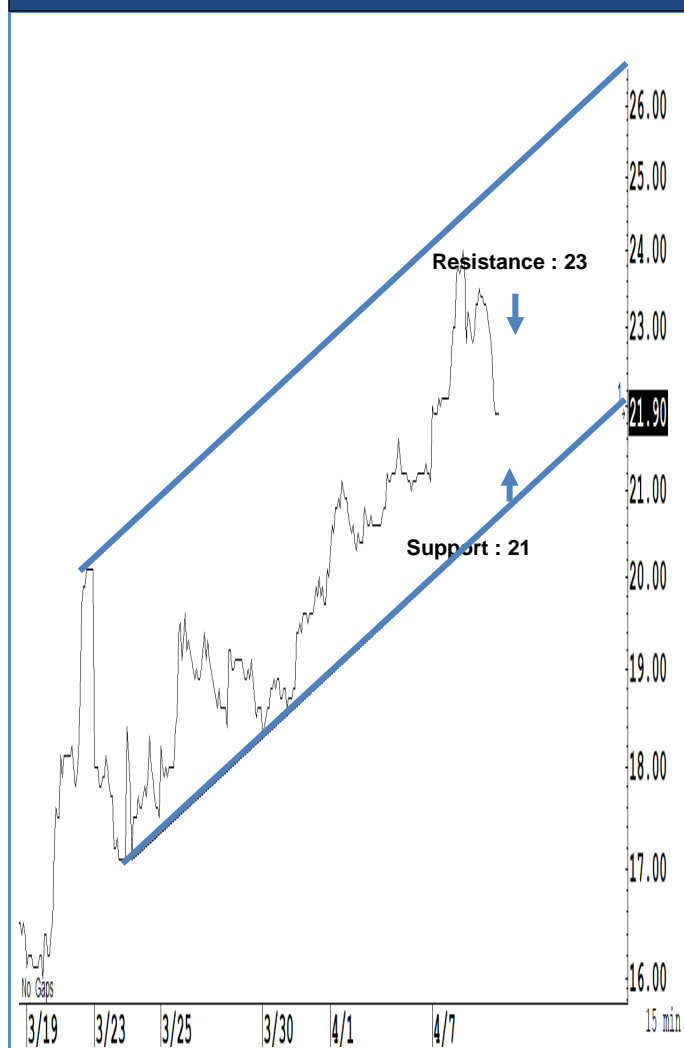

Source: RHB, Bloomberg

ระยะสั้นแกว่งในกรอบ **sideway** หรือในกรอบระหว่าง 21-23 บาท แนะนำ ลงซื้อ ขึ้นขายในกรอบดังกล่าว ส่วนจุดตัดขาดทุนจะอยู่ที่ 20.90 บาท

CRC

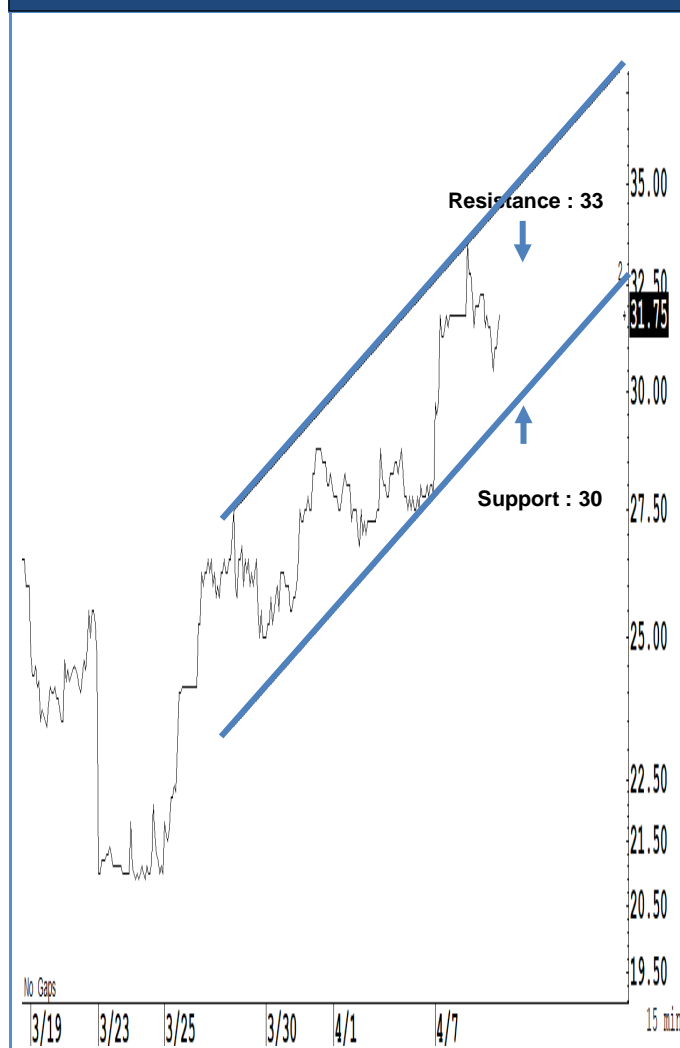

Source: RHB, Bloomberg

ระยะสั้นแกว่งในกรอบ **sideway** หรือในกรอบระหว่าง 30-33 บาท แนะนำ ลงซื้อ ขึ้นขายในกรอบดังกล่าว ส่วนจุดตัดขาดทุนจะอยู่ที่ 29.50 บาท

PLANB

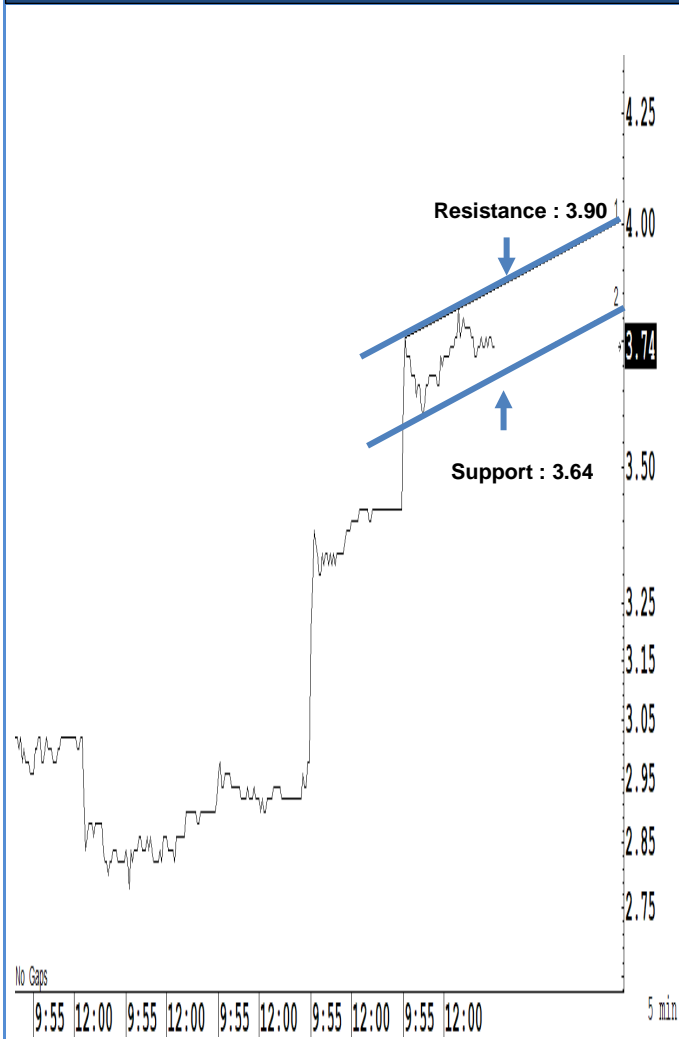

Source: RHB, Bloomberg

ระยะสั้นแกว่งในกรอบ **sideway** หรือในกรอบระหว่าง 3.64-3.90 บาท แนะนำ ลง
ซื้อ ขึ้นขายในกรอบดังกล่าว ส่วนจุดตัดขาดทุนจะอยู่ที่ 3.60 บาท

GLOBAL

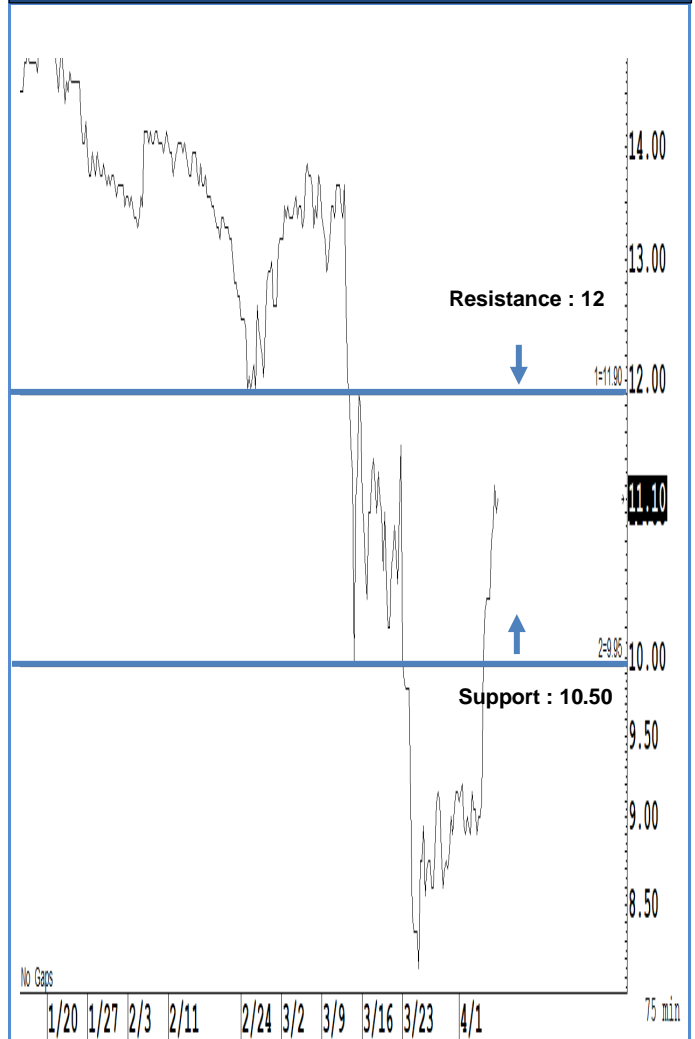

Source: RHB, Bloomberg

ระยะสั้นแกว่งในกรอบ **sideway** หรือในกรอบระหว่าง 10.50-12 บาท แนะนำ ลงซื้อ
ขึ้นขายในกรอบดังกล่าว ส่วนจุดตัดขาดทุนจะอยู่ที่ 10.40 บาท



Source: RHB, Bloomberg

ระยะสั้นแกว่งในกรอบ sideway หรือในกรอบระหว่าง 4.54-5 บาท แนะนำ ลงซื้อ ขึ้นขายในกรอบดังกล่าว ส่วนจุดตัดขาดทุนจะอยู่ที่ 4.50 บาท

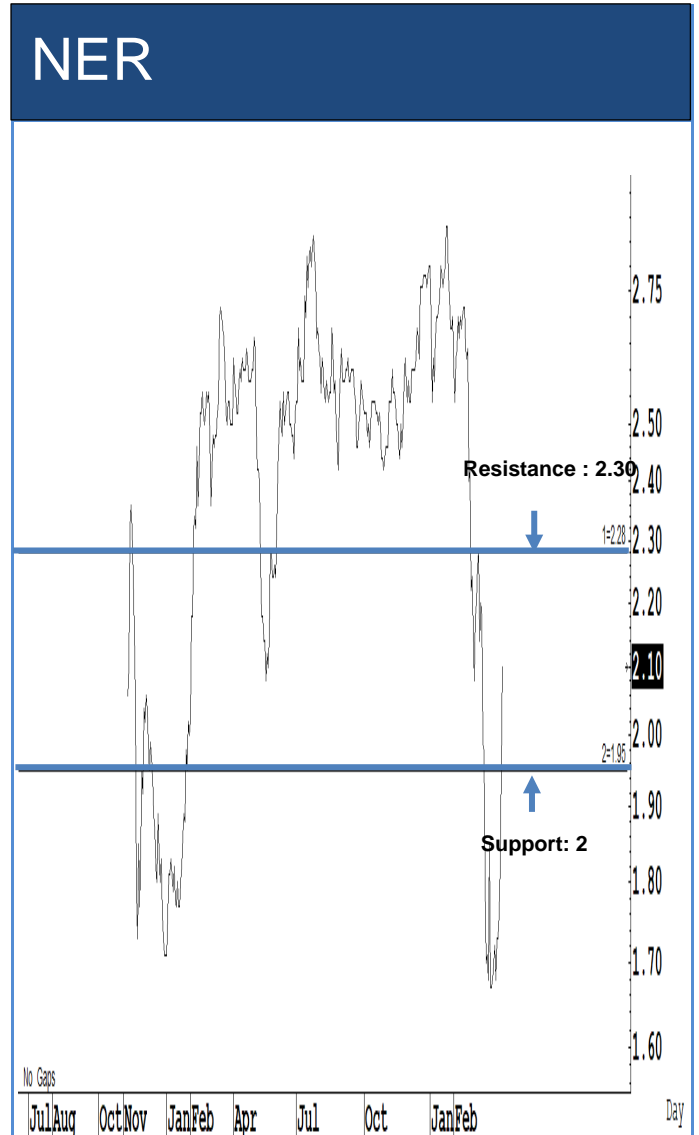

Source: RHB, Bloomberg

ระยะสั้นแกว่งในกรอบ sideway หรือในกรอบระหว่าง 2-2.30 บาทแนะนำ ลงซื้อ ขึ้นขายในกรอบดังกล่าว ส่วนจุดตัดขาดทุนจะอยู่ที่ 1.98 บาท

Key Stock News

"แบงก์-ไฟแนนซ์" เร่งรื้อ มาตรการ 1.9 ล้านล. เชียร์ KBANK-SCB-KTB-SAWAD-BAM และ MTC

นักกลุ่มธนาคารติดแรง มาตรการการกระตุ้นเศรษฐกิจ 1.9 ล้านล้านบาท โดยเฉพาะซอฟต์แวร์ของแบงก์ชาติ วงเงิน 5.0 แสนล้านบาท ช่วยดันสินเชื่อขยายตัวเพิ่ม รวมทั้งลดเงินนำส่งกองทุนเพื่อการฟื้นฟูฯ 3.3 หมื่นล้านบาทปี นำมาปล่อยกู้เพิ่มได้อีก KBANK เป้าหมาย 106.00 บาท SCB เป้า 72.00 บาท และ KTB ราคาเป้า 13.00 บาท ส่วนกลุ่มไฟแนนซ์เชียร์ SAWAD-BAM-MTC จากมาตรการภาครัฐ ซึ่งช่วยลดเอ็นพีแอล

INTUCH ราคาร่วง 2% ผวาบักลือตเทมาเล็ก

"อินทซ์" ราคาหุ้นร่วง 2.12% นักลงทุนกังวล หลังเทมาเล็กขายบักลือตกว่า 135.2 ล้านหุ้น คิดเป็น 4.2% ราคาเฉลี่ย 45.12 บาท ต่ำกว่าราคากระดาน โบรกฯ ซึ่งส่งผลเชิงจิตวิทยาต่อราคาหุ้นระยะสั้น ไม่มีผลต่อปัจจัยพื้นฐาน เชียร์ "ซ้อ" เป้าราคา 76.09 บาท

ดลท. ยื้อหั่นเวลาเทรด "ก.ล.ด." ปิดไม่ไขต้นคิด

ตลาดหลักทรัพย์ฯ (ดลท.) เผยหากประกาศเคอร์ฟิว 24 ชั่วโมง พร้อมปรับเวลาการซื้อขายให้เหมาะสม แต่ยืนยันจะไม่ปิดตลาดหุ้นแน่นอน เว้นแต่แบงก์หยุดทำการ ด้านสำนักงาน ก.ล.ด. แจงเรื่องเปลี่ยนแปลงเวลาเทรดไม่ได้มาจากแนวคิดของ ก.ล.ด.

GULF ดีเดย์สัปดาห์หน้า ลุยเทรดพาร์ใหม่ 1 บาท

เรียบร้อยโรงเรียน "GULF" เตรียมเทรดราคาพาร์ใหม่ 1 บาทในสัปดาห์หน้า หลังวานนี้ที่ประชุมสามัญผู้ถือหุ้นไฟเขียวแตกพาร์ พร้อมอนุมัติจ่ายเงินปันผลอีกหุ้นละ 1.30 บาท มั่นใจเป้ารายได้ปีนี้ตามนัดโต 10% ทุ่ม 3.6 หมื่นล้านบาท

PTT เร่งแผน LNG Hub อาเซียน หนุน 'กทพ.' ออกกฎระเบียบเชื้อส่งออก

"ปตท." เร่งจัดทำแผนนำเข้า LNG รองรับนโยบายผลักดันไทยเป็นฮับอาเซียน คาดเตรียมขนส่งเชิงพาณิชย์ไตรมาส 3 ปีนี้ ด้าน "มนูญ" เน้นกทพ. เร่งออกกฎระเบียบเชื้ออำนวยการส่งออก LNG

DEMCO ยืมค่างานใหม่ 186 ล้าน จ่ายปันผลระหว่างกาล 3 สดางค์

"เด็มโก้" ค่างานก่อสร้างสถานีไฟฟ้าของกฟผ. มูลค่ารวม 186.55 ล้านบาท ระยะเวลาก่อสร้าง 540 วัน ด้านบอร์ดไฟเขียวเลื่อนประชุมผู้ถือหุ้น พร้อมอนุมัติจ่ายเงินปันผลระหว่างกาลหุ้นละ 0.03 บาท ขึ้น XD วันที่ 16 เม.ย.นี้

กสทช. เพิ่มวงเงิน 1,294 ล้าน หนุนรพ. รัฐผู้วิกฤติโควิด-19

"กสทช." มีมติเพิ่มกรอบวงเงินสนับสนุนสถานพยาบาลและรพ. รัฐผู้โควิด-19 จาก 1,000 ล้านบาท เป็น 1,294.98 ล้านบาท พร้อมอนุมัติเงินสนับสนุนงวดแรก รพ. 41 แห่ง วงเงิน 344.647 ล้านบาท จากที่ขอมา 273 แห่ง วงเงิน 1,972 ล้านบาท เตรียมขงบอร์ดอนุมัติงวดต่อไปสัปดาห์หน้า

MJD ขน 8 คอนโดมิเนียม อัดแคมเปญ 'ช่วยกัน' เริ่ม 1 เม.ย.-31 พ.ค. นี้

MJD ขนคอนโดมิเนียมพร้อมอยู่ 8 โครงการ อัดแคมเปญ "Major Development ช่วยกัน" ตั้งแต่วันที่ 1 เม.ย.-31 พ.ค. นี้ ลูกค้าที่โอนภายในแคมเปญ รับ Stay Safe Package ทันที

จับตาประชุม 'โอเปกพลัส' วันนี้ สหรัฐฯ ปฏิเสธร่วมลดกำลังการผลิตด้วย

จับตาการประชุมโอเปกพลัสวันนี้ สื่อรัสเซียรายงานอาจมีการตกลงลดการผลิตสามเดือนโดยเริ่มตั้งแต่เดือนพฤษภาคม อย่างไรก็ตาม มีรายงานว่า ซาอุดีอาระเบีย รัสเซียและพันธมิตรน้ำมันตั้งเงื่อนไขให้สหรัฐฯ และประเทศอื่นๆ ต้องร่วมลดการผลิตด้วย ด้านกระทรวงพลังงานสหรัฐฯ ยืนยันการปฏิเสธเช่นเดียวกับทำเนียบขาว ระบุกำลังการผลิตของสหรัฐฯ ลดลงอยู่แล้ว โดยที่ไม่มีการดำเนินการจากรัฐบาล

'จีเอสวี' ทุ่ม 2,500 ล้านซื้อ 'มาเลเซียแอร์ไลน์'

"จีเอสวี" ขอเทกโอเวอร์บริษัทโฮลดิ้งมาเลเซียแอร์ไลน์ เป็นเงิน 2,500 ล้านดอลลาร์ เผยขณะนี้ได้รับเงินกู้จากธนาคารยุโรปแล้ว ตั้งเป้ากำไรก่อนหักภาษีและค่าเสื่อมภายในสามปีหลังเข้าเทกโอเวอร์ และมีรายได้ 15,000 ล้านบาทคิดในปี 2568

SCB-KTB อัดลูกค้าเอสเอ็มอี พักชำระหนี้เงินต้น-ดอกเบี้ย 6 เดือน

SCB-KTB เพิ่มมาตรการช่วยเหลือเอสเอ็มอีสู้โควิด-19 ตามนโยบาย ธปท. พักชำระหนี้ทั้งเงินต้นและดอกเบี้ยสำหรับลูกค้าสินเชื่อธุรกิจที่มีวงเงินไม่เกิน 100 ล้านบาททุกราย พร้อมเสริมสภาพคล่องด้วยซอฟต์แวร์ดอกเบี้ย 2% ต่อปี ฟรีดอกเบี้ย 6 เดือนแรก

TMB ขูประกันโควิด เบี้ยเริ่มหลักร้อย คุ่มครองหลักล้าน

แบงก์ทหารไทย (TMB) ขูประกัน "แอปโซลูท แคร่" และ "เฮลท์ แคร่ พลัส" พร้อมส่ง "ประกันภัย ไวรัสโควิด" ตัวช่วยรับมือโรคโควิด-19 ตั้งรับเชิงรุกเสริมเกราะ เบี้ยหลักร้อย คุ่มครองหลักล้าน ตอบโจทย์ทุกกลุ่มลูกค้า

ไทยประกันฯ-รพ. คู่สัญญา บริการพบแพทย์ออนไลน์

บมจ.ไทยประกันชีวิต จับมือโรงพยาบาลคู่สัญญา รับบริการพบแพทย์ทางโทรศัพท์ผ่าน "Telemedicine" พร้อมอนุมัติจ่ายสินไหมสำหรับลูกค้า OPD ที่ป่วยโรคเรื้อรังต้องพบแพทย์หรือรับยาต่อเนื่อง ซึ่งช่วยลดการเดินทาง ป้องกันความเสี่ยง

สัญญากรรไกร ACAP ผิดชำระดอกเบี้ย

บริษัท เอเชีย แคปปิตอล กรุ๊ป จำกัด (มหาชน) หรือ ACAP แจ้งว่า ตามที่บริษัทได้ออกหุ้นกู้รุ่น ACAP190A และรุ่น ACAP207A มีมูลค่าเสนอขายรวม 1.48 พันล้านบาท ซึ่งหุ้นกู้ทั้ง 2 รุ่นดังกล่าวได้ครบกำหนดชำระดอกเบี้ยเมื่อวันที่ 7 เมษายน 2563 นั้น บริษัทไม่สามารถชำระดอกเบี้ยให้แก่ผู้ถือหุ้นกู้ได้ จึงเป็นเหตุให้เกิดการผิดนัดชำระหนี้ตามที่กำหนดไว้ในข้อกำหนดด้วยสิทธิและหน้าที่ของผู้ถือหุ้นกู้และผู้ถือหุ้นกู้

เปิดโปง 20 ทุนเป้าหมาย SSFX GBS คาดดัชนีสัปดาห์นี้ที่ 1,160-1,250 จุด

บล.โกลเบล็ก ซึ่งภาพรวมประเทศเริ่มส่งสัญญาณเชิงบวก เหตุภาครัฐอัดยาแรงเยียวยาผลกระทบพิษโควิด-19 พร้อมมองดัชนีวิ่งในกรอบ 1,160-1,250 จุด ส่วนกลยุทธ์การลงทุน แนะนำจับตา 20 ทุนเป้าหมาย SSFX

ที่มา : หนังสือพิมพ์ข่าวหุ้น

ที่มา : หนังสือพิมพ์ข่าวหุ้น

ข้อมูลธุรกรรมขายชอร์ต (Short Sales)

Symbol	Volume (Shares)	Value (Baht)	% Short Sale Volume Comparing with Main Board	% Short Sale Value Comparing with Main Board
(8 Apr'20)				
1 GULF	1,130,800	193,013,500.00	2.72	2.7
2 PTT	4,504,500	164,463,925.00	2.63	2.63
3 AOT-R	1,594,100	89,657,100.00	3.1	3.11
4 PTTEP	905,200	75,706,425.00	3.13	3.14
5 AOT	954,700	53,403,950.00	1.86	1.85
6 ADVANC	276,100	52,425,700.00	1.14	1.15
7 SCB-R	677,100	51,339,750.00	2.32	2.32
8 GULF-R	300,000	49,990,000.00	0.72	0.7
9 GPSC	677,500	45,132,725.00	1.82	1.83
10 GPSC-R	568,400	38,050,250.00	1.53	1.55
11 INTUCH-R	763,200	35,456,975.00	1.97	1.98
12 KBANK-R	265,000	26,011,250.00	0.95	0.95
13 BGRIM	506,300	22,796,950.00	1.54	1.55
14 PTTGC-R	509,100	18,588,925.00	1.1	1.1
15 BBL	180,200	18,185,950.00	0.85	0.83
16 KBANK	179,700	17,291,925.00	0.65	0.63
17 MINT	802,300	14,916,780.00	1.08	1.08
18 CPALL	220,000	13,690,000.00	0.9	0.9
19 MTC	264,500	9,833,000.00	0.69	0.68
20 PTTGC	265,500	9,683,175.00	0.57	0.58
21 ADVANC-R	50,000	9,675,000.00	0.21	0.21
22 INTUCH	207,400	9,592,250.00	0.54	0.54
23 HMPRO	691,500	8,638,600.00	1.6	1.62
24 TMB	10,186,600	8,575,750.00	1.86	1.83
25 CBG	118,400	8,298,300.00	3.47	3.48
26 CRC	246,800	7,974,750.00	0.74	0.75
27 BANPU	1,099,300	6,597,915.00	2.92	2.91
28 TRUE	1,989,800	6,290,456.00	1.69	1.7
29 PTTEP-R	75,000	6,268,750.00	0.26	0.26
30 BBL-R	50,000	5,125,000.00	0.24	0.23
31 COM7	285,000	5,039,000.00	1.55	1.56
32 CPF	189,300	4,918,000.00	0.68	0.69
33 STA	400,000	4,490,000.00	0.99	0.97
34 KTC	157,600	4,466,600.00	0.69	0.69
35 DTAC	110,200	4,216,000.00	1.42	1.43
36 MINT-R	220,000	4,060,000.00	0.3	0.29
37 KCE	265,000	3,956,100.00	0.64	0.64
38 HMPRO-R	306,800	3,827,550.00	0.71	0.72
39 TU	265,400	3,453,320.00	0.98	0.98
40 AWC	772,700	3,263,340.00	0.92	0.91
41 TISCO-R	42,800	3,254,025.00	0.35	0.35
42 BTS	301,300	2,989,780.00	0.42	0.42
43 IVL	118,900	2,872,500.00	0.39	0.39
44 SCC	8,100	2,651,700.00	0.32	0.32
45 SAWAD	60,000	2,635,000.00	0.16	0.16
46 GLOBAL-R	235,400	2,582,450.00	1.96	1.96

Source: SETSMART

ข้อมูลแบบรายงานการเปลี่ยนแปลงการถือหลักทรัพย์และสัญญาซื้อขายล่วงหน้าของผู้บริหาร (แบบ 59)

ชื่อบริษัท	ชื่อผู้บริหาร	ประเภทหลักทรัพย์	วันที่ได้มา/ จำหน่าย	จำนวน	ราคา	วิธีการได้มา/ จำหน่าย
JKN	นางสาว พิมพ์อุมา จักร จุฑาธิบดิ์	ใบสำคัญแสดงสิทธิ ที่จะซื้อหุ้น	07/04/2563	1,762,273	0.05	ขาย
CHO	นาย สุรเดช ทวีแสงสกุลไทย	หุ้นสามัญ	08/04/2563	438,800	0.41	ซื้อ
ECL	นาย ประภากร วีระพงษ์	ใบสำคัญแสดงสิทธิ ที่จะซื้อหุ้น	07/04/2563	600,000	0.09	ขาย
TPOLY	นาย ปฐมพล สวางทรัพย์	หุ้นสามัญ	07/04/2563	100,000	1.59	ซื้อ
TWPC	นาย เรน ฮวา โส	NVDR อ้างอิง หุ้น สามัญ	03/04/2563	100,000	2.74	ซื้อ
THG	นางสาว นลิน วนาสิน	หุ้นสามัญ	17/03/2563	3,333,333	20.7	ขาย
THG	นางสาว นลิน วนาสิน	หุ้นสามัญ	03/04/2563	6,666,667	17.8	ขาย
THG	นาย บุญ วนาสิน	หุ้นสามัญ	03/04/2563	17,813,191	17.8	ขาย
BC	นาย ปรับชนะรันชิงห์ ทักกราล	หุ้นสามัญ	07/04/2563	2,000	0.82	ซื้อ
PRINC	นาย สาธิต วิทยากร	หุ้นสามัญ	08/04/2563	1,800,000	2.5	ซื้อ
PDJ	นาง ปราณี คุณประเสริฐ	หุ้นสามัญ	08/04/2563	245,700	0.99	ซื้อ
PRIME	ศาสตราจารย์ กำพล บัญญัติ โกเมศ	หุ้นสามัญ	07/04/2563	500,000	0.23	ซื้อ
MBAX	นาย พิสุทธิ เลิศวิไล	หุ้นสามัญ	07/04/2563	1,600	2.66	ซื้อ
MBAX	นาย พิสุทธิ เลิศวิไล	หุ้นสามัญ	08/04/2563	20,000	2.66	ซื้อ
MTI	นาง นวลพรรณ ล่ำซำ	หุ้นสามัญ	07/04/2563	48,200	76.76	ซื้อ
MODERN	นาย ทักษะ บุญยโกตะ	หุ้นสามัญ	07/04/2563	13,300	2.12	ซื้อ
MODERN	นาย ทักษะ บุญยโกตะ	หุ้นสามัญ	08/04/2563	223,500	2.1	ซื้อ
MODERN	นาย โยธิน เนื่องจำนงค์	หุ้นสามัญ	07/04/2563	77,900	2.11	ซื้อ
MODERN	นาย โยธิน เนื่องจำนงค์	หุ้นสามัญ	08/04/2563	80,000	2.08	ซื้อ
IMH	นาย สิทธิวัฒน์ กำกั้ววงศ์	หุ้นสามัญ	07/04/2563	62,200	1.72	ซื้อ
EPCO	นาย ยุทธ ชินสุภัคกุล	หุ้นสามัญ	03/04/2563	30,000	2.67	ซื้อ
LH	นาย วิทย์ ดันดีรวงศ์	หุ้นสามัญ	08/04/2563	500,000	6.8	ซื้อ
SFLEX	นาย ภาณุวัฒน์ จิวรรจนะโรดม	หุ้นสามัญ	07/04/2563	100,000	5.25	ขาย
SMT	นาย นัทพงศ์ ไชยกุล	หุ้นสามัญ	07/04/2563	3,000	0.82	ซื้อ
SMT	นาย นัทพงศ์ ไชยกุล	หุ้นสามัญ	07/04/2563	3,000	0.82	ขาย
COLOR	นาย รัช ทองวานิช	หุ้นสามัญ	07/04/2563	600	0.99	ซื้อ
COLOR	นาย รัช ทองวานิช	หุ้นสามัญ	07/04/2563	20,000	1	ซื้อ
COLOR	นาย รัช ทองวานิช	หุ้นสามัญ	07/04/2563	20,000	1	ซื้อ

Source: www.sec.or.th

แบบรายงานการได้มาหรือจำหน่ายหลักทรัพย์ของกิจการ (แบบ 246-2)
(Corporate Share Trade)

ชื่อบริษัท	ชื่อผู้ได้มา/จำหน่าย	วิธีการ	ประเภท หลักทรัพย์	%ได้มา/ จำหน่าย	%หลังได้มา/ จำหน่าย	วันที่ได้มาจำหน่าย
BROOK	นางสาว วรินทร์ มุลกุล	ได้มา	หุ้น	0.19	15.18	7/04/2563

Source: www.sec.or.th

กำหนดการประชุมคณะกรรมการนโยบายการเงิน (กนง.) ประจำปี 2563

ครั้งที่	วันประชุม กนง.	วันเผยแพร่รายงานนโยบายการเงิน
1/2563	พุธที่ 5 กุมภาพันธ์ 2563	
2/2563	พุธที่ 25 มีนาคม 2563	พุธที่ 8 เมษายน 2563
3/2563	พุธที่ 20 พฤษภาคม 2563	
4/2563	พุธที่ 24 มิถุนายน 2563	พุธที่ 8 กรกฎาคม 2563
5/2563	พุธที่ 5 สิงหาคม 2563	
6/2563	พุธที่ 23 กันยายน 2563	พุธที่ 7 ตุลาคม 2563
7/2563	พุธที่ 18 พฤศจิกายน 2563	
8/2563	พุธที่ 23 ธันวาคม 2563	พุธที่ 6 มกราคม 2564

RHB Guide to Investment Ratings

Buy: Share price may exceed 10% over the next 12 months

Trading Buy: Share price may exceed 15% over the next 3 months, however longer-term outlook remains uncertain

Neutral: Share price may fall within the range of +/- 10% over the next 12 months

Take Profit: Target price has been attained. Look to accumulate at lower levels

Sell: Share price may fall by more than 10% over the next 12 months

Not Rated: Stock is not within regular research coverage

Investment Research Disclaimers

RHB has issued this report for information purposes only. This report is intended for circulation amongst RHB and its affiliates' clients generally or such persons as may be deemed eligible by RHB to receive this report and does not have regard to the specific investment objectives, financial situation and the particular needs of any specific person who may receive this report. This report is not intended, and should not under any circumstances be construed as, an offer or a solicitation of an offer to buy or sell the securities referred to herein or any related financial instruments.

This report may further consist of, whether in whole or in part, summaries, research, compilations, extracts or analysis that has been prepared by RHB's strategic, joint venture and/or business partners. No representation or warranty (express or implied) is given as to the accuracy or completeness of such information and accordingly investors should make their own informed decisions before relying on the same.

This report is not directed to, or intended for distribution to or use by, any person or entity who is a citizen or resident of or located in any locality, state, country or other jurisdiction where such distribution, publication, availability or use would be contrary to the applicable laws or regulations. By accepting this report, the recipient hereof (i) represents and warrants that it is lawfully able to receive this document under the laws and regulations of the jurisdiction in which it is located or other applicable laws and (ii) acknowledges and agrees to be bound by the limitations contained herein. Any failure to comply with these limitations may constitute a violation of applicable laws.

All the information contained herein is based upon publicly available information and has been obtained from sources that RHB believes to be reliable and correct at the time of issue of this report. However, such sources have not been independently verified by RHB and/or its affiliates and this report does not purport to contain all information that a prospective investor may require. The opinions expressed herein are RHB's present opinions only and are subject to change without prior notice. RHB is not under any obligation to update or keep current the information and opinions expressed herein or to provide the recipient with access to any additional information. Consequently, RHB does not guarantee, represent or warrant, expressly or impliedly, as to the adequacy, accuracy, reliability, fairness or completeness of the information and opinion contained in this report. Neither RHB (including its officers, directors, associates, connected parties, and/or employees) nor does any of its agents accept any liability for any direct, indirect or consequential losses, loss of profits and/or damages that may arise from the use or reliance of this research report and/or further communications given in relation to this report. Any such responsibility or liability is hereby expressly disclaimed.

Whilst every effort is made to ensure that statement of facts made in this report are accurate, all estimates, projections, forecasts, expressions of opinion and other subjective judgments contained in this report are based on assumptions considered to be reasonable and must not be construed as a representation that the matters referred to therein will occur. Different assumptions by RHB or any other source may yield substantially different results and recommendations contained on one type of research product may differ from recommendations contained in other types of research. The performance of currencies may affect the value of, or income from, the securities or any other financial instruments referenced in this report. Holders of depositary receipts backed by the securities discussed in this report assume currency risk. Past performance is not a guide to future performance. Income from investments may fluctuate. The price or value of the investments to which this report relates, either directly or indirectly, may fall or rise against the interest of investors.

This report does not purport to be comprehensive or to contain all the information that a prospective investor may need in order to make an investment decision. The recipient of this report is making its own independent assessment and decisions regarding any securities or financial instruments referenced herein. Any investment discussed or recommended in this report may be unsuitable for an investor depending on the investor's specific investment objectives and financial position. The material in this report is general information intended for recipients who understand the risks of investing in financial instruments. This report does not take into account whether an investment or course of action and any associated risks are suitable for the recipient. Any recommendations contained in this report must therefore not be relied upon as investment advice based on the recipient's personal circumstances. Investors should make their own independent evaluation of the information contained herein, consider their own investment objective, financial situation and particular needs and seek their own financial, business, legal, tax and other advice regarding the appropriateness of investing in any securities or the investment strategies discussed or recommended in this report.

This report may contain forward-looking statements which are often but not always identified by the use of words such as "believe", "estimate", "intend" and "expect" and statements that an event or result "may", "will" or "might" occur or be achieved and other similar expressions. Such forward-looking statements are based on assumptions made and information currently available to RHB and are subject to known and unknown risks, uncertainties and other factors which may cause the actual results, performance or achievement to be materially different from any future results, performance or achievement, expressed or implied by such forward-looking statements. Caution should be taken with respect to such statements and recipients of

this report should not place undue reliance on any such forward-looking statements. RHB expressly disclaims any obligation to update or revise any forward-looking statements, whether as a result of new information, future events or circumstances after the date of this publication or to reflect the occurrence of unanticipated events.

The use of any website to access this report electronically is done at the recipient's own risk, and it is the recipient's sole responsibility to take precautions to ensure that it is free from viruses or other items of a destructive nature. This report may also provide the addresses of, or contain hyperlinks to, websites. RHB takes no responsibility for the content contained therein. Such addresses or hyperlinks (including addresses or hyperlinks to RHB own website material) are provided solely for the recipient's convenience. The information and the content of the linked site do not in any way form part of this report. Accessing such website or following such link through the report or RHB website shall be at the recipient's own risk.

This report may contain information obtained from third parties. Third party content providers do not guarantee the accuracy, completeness, timeliness or availability of any information and are not responsible for any errors or omissions (negligent or otherwise), regardless of the cause, or for the results obtained from the use of such content. Third party content providers give no express or implied warranties, including, but not limited to, any warranties of merchantability or fitness for a particular purpose or use. Third party content providers shall not be liable for any direct, indirect, incidental, exemplary, compensatory, punitive, special or consequential damages, costs, expenses, legal fees, or losses (including lost income or profits and opportunity costs) in connection with any use of their content.

The research analysts responsible for the production of this report hereby certifies that the views expressed herein accurately and exclusively reflect his or her personal views and opinions about any and all of the issuers or securities analysed in this report and were prepared independently and autonomously. The research analysts that authored this report are precluded by RHB in all circumstances from trading in the securities or other financial instruments referenced in the report, or from having an interest in the company(ies) that they cover.

The contents of this report is strictly confidential and may not be copied, reproduced, published, distributed, transmitted or passed, in whole or in part, to any other person without the prior express written consent of RHB and/or its affiliates. This report has been delivered to RHB and its affiliates' clients for information purposes only and upon the express understanding that such parties will use it only for the purposes set forth above. By electing to view or accepting a copy of this report, the recipients have agreed that they will not print, copy, videotape, record, hyperlink, download, or otherwise attempt to reproduce or re-transmit (in any form including hard copy or electronic distribution format) the contents of this report. RHB and/or its affiliates accepts no liability whatsoever for the actions of third parties in this respect.

The contents of this report are subject to copyright. Please refer to Restrictions on Distribution below for information regarding the distributors of this report. Recipients must not reproduce or disseminate any content or findings of this report without the express permission of RHB and the distributors.

The securities mentioned in this publication may not be eligible for sale in some states or countries or certain categories of investors. The recipient of this report should have regard to the laws of the recipient's place of domicile when contemplating transactions in the securities or other financial instruments referred to herein. The securities discussed in this report may not have been registered in such jurisdiction. Without prejudice to the foregoing, the recipient is to note that additional disclaimers, warnings or qualifications may apply based on geographical location of the person or entity receiving this report.

The term "RHB" shall denote, where appropriate, the relevant entity distributing or disseminating the report in the particular jurisdiction referenced below, or, in every other case, RHB Investment Bank Berhad and its affiliates, subsidiaries and related companies.

RESTRICTIONS ON DISTRIBUTION

Malaysia

This report is issued and distributed in Malaysia by RHB Investment Bank Bhd. The views and opinions in this report are our own as of the date hereof and is subject to change. If the Financial Services and Markets Act of the United Kingdom or the rules of the Financial Conduct Authority apply to a recipient, our obligations owed to such recipient therein are unaffected. RHB Investment Bank Bhd has no obligation to update its opinion or the information in this report.

Thailand

This report is issued and distributed in the Kingdom of Thailand by RHB Securities (Thailand) PCL, a licensed securities company that is authorised by the Ministry of Finance, regulated by the Securities and Exchange Commission of Thailand and is a member of the Stock Exchange of Thailand. The Thai Institute of Directors Association has disclosed the Corporate Governance Report of Thai Listed Companies made pursuant to the policy of the Securities and Exchange Commission of Thailand. RHB Securities (Thailand) PCL does not endorse, confirm nor certify the result of the Corporate Governance Report of Thai Listed Companies.

Indonesia

This report is issued and distributed in Indonesia by PT RHB Sekuritas Indonesia. This research does not constitute an offering document and it should not be construed as an offer of securities in Indonesia. Any securities offered or sold, directly or indirectly, in Indonesia or to any Indonesian citizen or corporation (wherever located) or to any Indonesian resident in a manner which constitutes a public offering under Indonesian laws and regulations must comply with the prevailing Indonesian laws and regulations.

Singapore

This report is issued and distributed in Singapore by RHB Securities Singapore Pte Ltd which is a holder of a capital markets services licence and an exempt financial adviser regulated by the Monetary Authority of Singapore. RHB Securities Singapore Pte Ltd may distribute reports produced by its respective foreign entities, affiliates or other foreign research houses pursuant to an arrangement under Regulation 32C of the Financial Advisers Regulations. Where the report is distributed in Singapore to a person who is not an Accredited Investor, Expert Investor or an Institutional Investor, RHB Securities Singapore Pte Ltd accepts legal responsibility for the contents of the report to such persons only to the extent required by law. Singapore recipients should contact RHB Securities Singapore Pte Ltd in respect of any matter arising from or in connection with the report.

Hong Kong

This report is issued and distributed in Hong Kong by RHB Securities Hong Kong Limited (興業僑豐證券有限公司) (CE No.: ADU220) ("RHBSHK") which is licensed in Hong Kong by the Securities and Futures Commission for Type 1 (dealing in securities) and Type 4 (advising on securities) regulated activities. Any investors wishing to purchase or otherwise deal in the securities covered in this report should contact RHBSHK. RHBSHK is a wholly owned subsidiary of RHB Hong Kong Limited; for the purposes of disclosure under the Hong Kong jurisdiction herein, please note that RHB Hong Kong Limited with its affiliates (including but not limited to RHBSHK) will collectively be referred to as "RHBHK." RHBHK conducts a full-service, integrated investment banking, asset management, and brokerage business. RHBHK does and seeks to do business with companies covered in its research reports. As a result, investors should be aware that the firm may have a conflict of interest that could affect the objectivity of this research report. Investors should consider this report as only a single factor in making their investment decision. Importantly, please see the company-specific regulatory disclosures below for compliance with specific rules and regulations under the Hong Kong jurisdiction. Other than company-specific disclosures relating to RHBHK, this research report is based on current public information that we consider reliable, but we do not represent it is accurate or complete, and it should not be relied on as such.

United States

This report was prepared by RHB and is being distributed solely and directly to "major" U.S. institutional investors as defined under, and pursuant to, the requirements of Rule 15a-6 under the U.S. Securities and Exchange Act of 1934, as amended (the "Exchange Act"). Accordingly, access to this report via Bursa Marketplace or any other Electronic Services Provider is not intended for any party other than "major" US institutional investors, nor shall be deemed as solicitation by RHB in any manner. RHB is not registered as a broker-dealer in the United States and does not offer brokerage services to U.S. persons. Any order for the purchase or sale of the securities discussed herein that are listed on Bursa Malaysia Securities Berhad must be placed with and through Auerbach Grayson ("AG"). Any order for the purchase or sale of all other securities discussed herein must be placed with and through such other registered U.S. broker-dealer as appointed by RHB from time to time as required by the Exchange Act Rule 15a-6. This report is confidential and not intended for distribution to, or use by, persons other than the recipient and its employees, agents and advisors, as applicable. Additionally, where research is distributed via Electronic Service Provider, the analysts whose names appear in this report are not registered or qualified as research analysts in the United States and are not associated persons of Auerbach Grayson AG or such other registered U.S. broker-dealer as appointed by RHB from time to time and therefore may not be subject to any applicable restrictions under Financial Industry Regulatory Authority ("FINRA") rules on communications with a subject company, public appearances and personal trading. Investing in any non-U.S. securities or related financial instruments discussed in this research report may present certain risks. The securities of non-U.S. issuers may not be registered with, or be subject to the regulations of, the U.S. Securities and Exchange Commission. Information on non-U.S. securities or related financial instruments may be limited. Foreign companies may not be subject to audit and reporting standards and regulatory requirements comparable to those in the United States. The financial instruments discussed in this report may not be suitable for all investors. Transactions in foreign markets may be subject to regulations that differ from or offer less protection than those in the United States.

Please refer to the following link ([RHB Research conflict disclosures – Mar 2020](#)) and the Disclosure of Conflict of Interest in each of the research reports provided in this email for more details.

Kuala Lumpur	Hong Kong	Singapore
RHB Investment Bank Bhd Level 3A, Tower One, RHB Centre Jalan Tun Razak Kuala Lumpur Malaysia Tel : +(60) 3 9280 8888 Fax : +(60) 3 9200 2216	RHB Securities Hong Kong Ltd. 12 th Floor World-Wide House 19 Des Voeux Road Central, Hong Kong Tel : +(852) 2525 1118 Fax : +(852) 2810 0908	RHB Securities Singapore Pte Ltd. 10 Collyer Quay #09-08 Ocean Financial Centre Singapore 049315 Tel : +(65) 6533 1818 Fax : +(65) 6532 6211

Jakarta	Bangkok
PT RHB Sekuritas Indonesia Revenue Tower 11th Floor, District 8 - SCBD Jl. Jendral Sudirman Kav 52-53 Jakarta 12190 Indonesia Tel : +6221 509 39 888 Fax : +6221 509 39 777	RHB Securities (Thailand) PCL 10th Floor, Sathorn Square Office Tower 98, North Sathorn Road, Silom Bangrak, Bangkok 10500 Thailand Tel: +(66) 2 088 9999 Fax : +(66) 2 088 9799

สำนักงานใหญ่	สาขาสีลม	สาขาคินท์
ชั้น 8,10 อาคารสาทรสแควร์ ออฟฟิศ ทาวเวอร์ 98ถนนสาทรเหนือ แขวงสีลม เขตบางรัก กรุงเทพมหานคร 10500 Tel: +66-(0)2-862-9999 Fax: +66-(0)-2-108-0999	ชั้น 16 อาคารสีลมคอมเพล็กซ์ 191 ถนนสีลม แขวงสีลม เขตบางรัก กรุงเทพมหานคร 10500 Tel:+66-(0)2-200-2000 Fax: +66-(0)2-632-0191	ชั้น 1 อาคารคินท์ 9 ถนนรัชดาภิเษก แขวงดินแดง เขตดินแดง กรุงเทพมหานคร 10400 Tel:+66-(0)2-654-1999 Fax:+66-(0)2-654-1900

สาขापิ่นเกล้า	สาขาวิภาวดีรังสิต	สาขาอัมรินทร์
ชั้น19 อาคารศูนย์การค้าเซ็นทรัลพลาซ่า ปิ่นเกล้า 7/129 – 221 ถนนบรมราชชนนี แขวงอรุณอัมรินทร์ เขตบางกอกน้อย กรุงเทพมหานคร 10700 Tel:+66(0)-2-828-1555 Fax: +66-(0)2-828-1500	อาคารเกษมทรัพย์ ชั้น 1 89/1 ถนนวิภาวดีรังสิต แขวงจอมพล เขตจตุจักร กรุงเทพมหานคร 10900 Tel:+66 -(0)2-63- 9000 Fax:+66-(0)2-631-9099	ชั้น 15 อาคารอัมรินทร์ทาวเวอร์ 500 ถนนเพลินจิต แขวงลุมพินี เขตปทุมวัน จังหวัดกรุงเทพฯ 10330 Tel: +66-(0)2-652- 4899 Fax: +66 -(0)2-652-4899

สาขาเชียงใหม่	สาขาหาดใหญ่
314/1 หมู่ที่ 5 ต.สันทรายน้อย อ.สันทราย จ. เชียงใหม่ 50210 Tel: +66-(0)52-00-4999 Fax:+66-(0)52-00-4998	127 – 129 ถนนศรีภูวนารถ ตำบลหาดใหญ่ อำเภอหาดใหญ่ จังหวัดสงขลา 90110 Tel: +66-74-891-999 Fax: +66-(0)74-89- 900