

## Market Comment

Saravut Tachochavalit, Analyst  
TEL : +66 (2) 088-9754  
EMAIL : Saravut.ta@rhbgroup.com

## ตลาดหุ้นในภูมิภาคเริ่มฟื้น

## SET Index Data

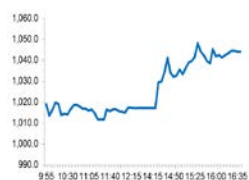

Open	1,019.07
High	1,048.80
Low	1,010.60
Closed	1,044.19
Chg.	-3.96
Chg.%	-0.38
Value (mn)	61,601.05
P/E (x)	12.06
P/BV (x)	1.14
Yield (%)	4.81
Market Cap (mn)	11,227.38

Up	584
Down	580
Unchanged	378

## SET 50-100 – MAI – Futures Index

	Closed	Chg.	(%)
SET 50	691.99	-1.15	-0.17
SET 100	1,512.46	-3.38	-0.22
S50_Con	688.50	-4.10	-0.59
MAI Index	217.75	-1.34	-0.61

## Trading Breakdown : Daily

(Bt,m)	Buy	Sell	Net
Institution	6,200.73	7,465.14	-1,264.41
Proprietary	5,441.78	3,790.81	1,650.96
Foreign	22,272.32	25,397.77	-3,125.45
Local	27,686.21	24,947.32	2,738.89

## Trading Breakdown : Month to Date

(Bt,m)	Buy	Sell	Net
Institution	132,378.45	112,091.40	20,287.04
Proprietary	93,139.10	99,429.36	-6,290.27
Foreign	386,049.40	444,875.52	-58,826.10
Local	438,401.70	393,572.38	44,829.31

## World Markets Index

	Closed	Chg.	(%)
Dow Jones	20,087.19	188.27	0.95
NASDAQ	7,150.58	160.73	2.30
FTSE 100	5,151.61	71.03	1.40
Nikkei	16,552.83	-173.72	-1.04
Hang Seng	21,709.13	-582.69	-2.61

## Foreign Exchange Rates

	Closed	Chg.	(%)
US Dollar			
Baht (Onshore)	32.61	0.04	-0.12
Yen	111.07	0.36	-0.32
Euro	1.07	0.00	-0.35

## Commodities

	Closed	Chg.	(%)
Oil : Brent	26.22	1.66	6.76
Oil : Dubai	26.65	-1.83	-6.43
Oil : Nymex	25.22	4.85	23.81
Gold	1,472.57	1.33	0.09
Zinc	1,841.00	21.00	1.15
BDIY Index	630.00	1.00	0.16

Source: Bloomberg

ตลาดหุ้นสหรัฐฯปิดบวก รัฐบาลสหรัฐฯ และธนาคารกลางทั่วโลกเดินทางออกมาตรการฉุกเฉิน ทำให้ DOW JONES, NASDAQ, S&P500 ปิด 0.95%, 2.30%, 0.47%

ตลาดหุ้นยุโรปปิดบวก ขานรับธนาคารกลางอังกฤษ ลดอัตราดอกเบี้ยนโยบายลงอีก 0.15% สู่ระดับ 0.10% ทำให้ DAX, FTSE, CAC40, FTMIB ปิด 2.00%, 1.40%, 2.68%, 2.29%

สัญญาน้ำมันดิบ WTI ส่งมอบเดือนเม.ย. เพิ่มขึ้น 4.85 ดอลลาร์ ปิดที่ 25.22 ดอลลาร์/บาร์เรล ส่วนสัญญาน้ำมันดิบเบรนท์ส่งมอบเดือนพ.ค. เพิ่มขึ้น 3.59 ดอลลาร์ ปิดที่ 28.47 ดอลลาร์/บาร์เรล แรงหนุนจากชาวสหรัฐฯ เตรียมซื้อน้ำมันเพิ่มเข้าคลังอีก 30 ล้านบาร์เรล

ตลาดหุ้นไทยวานนี้ปรับตัวลงในทิศทางเดียวกันกับตลาดหุ้นในภูมิภาค แต่ตลาดหุ้นไทยปรับตัวลงไม่มากเมื่อเทียบกับตลาดหุ้นในภูมิภาค นักลงทุนกลับเข้าลงทุนหรือเก็งกำไรในกลุ่มสื่อสารที่ออกแพคเกจ Work from home ส่งผลให้หุ้นในกลุ่มนี้ปรับขึ้นยกแผง (ADVANC, TRUE, DTAC, JAS) รวมถึงกลุ่มโรงไฟฟ้าที่ได้รับผลกระทบน้อยจากการแพร่ระบาดของโควิด-19 (GULF, BGRIM, GPSC, EGCO, RATCH) ท่ามกลางความเสี่ยงที่ไม่เปลี่ยนแปลงคือยุโรปยังเป็นแหล่งแพร่ระบาดโควิด-19 และยังไม่มียุทธศาสตร์ของจุดสูงสุดรวมทั้งสหรัฐฯ ยังอยู่ในอัตราเร่งขึ้น หลายประเทศใช้มาตรการปิดเมือง รวมถึงสหรัฐฯ ท้ายระดับเดือนกุมภาพันธ์เดินทางทั่วโลกขึ้นสู่ระดับสูงสุด โดยแนะนำพลเมืองอเมริกันงดเดินทางไปต่างประเทศ และเรียกคนอเมริกันในต่างประเทศให้กลับสหรัฐฯ ยกเว้นผู้ที่มีความจำเป็นที่จะต้องพักอาศัยนอกสหรัฐฯ จะต้องวางแผนอยู่นอกประเทศอย่างไม่มีกำหนด สหรัฐฯ มีแผนระงับวีซ่าในทุกประเทศทั่วโลก เพื่อหยุดการแพร่ระบาดของโควิด-19 รวมทั้งใช้มาตรการปิดเมืองในหลาย ๆ รัฐ ทรัมป์ได้ลงนามบังคับใช้กฎหมาย "Families First Coronavirus Response Act" ซึ่งครอบคลุมถึงมาตรการแจกเงินสดแต่คนอเมริกันวงเงิน 5 แสนล้านดอลลาร์ และมาตรการสนับสนุนทางการเงินแก่อุตสาหกรรมการบินวงเงิน 5 หมื่นล้านดอลลาร์

ตลาดหุ้นสหรัฐฯ วานนี้ปรับตัวขึ้น 0.95% ขานรับความร่วมมือระหว่างธนาคารกลางสหรัฐฯ ประกาศความร่วมมือกับธนาคารกลางออสเตรเลีย นิวซีแลนด์ บราซิล เดนมาร์ก เม็กซิโก นอร์เวย์ สวีเดน เกาหลีใต้ และสิงคโปร์ ในการทำข้อตกลงสวีท็อป เพื่อเพิ่มสภาพคล่องดอลลาร์ เนื่องจากมีความต้องการดอลลาร์สูงในช่วงนี้ หลังตลาดหุ้นทั่วโลกปรับตัวลงแรงในช่วงที่ผ่านมาเข้านี้ดัชนี Dow Jones futures ปรับลงราว 1-2% ล่าสุดรายงานผู้ติดเชื้อในอิตาลีที่เพิ่มขึ้นแตะระดับ 41,035 ราย อิหร่าน 18,407 ราย ในขณะที่สเปน เยอรมนี ฝรั่งเศส มีผู้ติดเชื้อเร่งตัวขึ้นอย่างชัดเจนแตะระดับ 17,963, 15,320, 10,947 ตามลำดับ จับตาการแพร่ระบาดในสหรัฐฯ ที่มีการเร่งขึ้นแตะระดับ 13,677 ราย เฉพาะรัฐนิวยอร์กมีผู้ติดเชื้อรวมทั้ง 4,215 ราย ส่งผลให้รัฐนิวยอร์กปิดเมืองอนุญาตให้เฉพาะร้านอาหาร ร้านขายยา การรักษาสุขภาพ และการขนส่งสินค้าที่ยังเปิดให้บริการปกติ

แนวโน้มตลาดหุ้นไทยวันนี้คาดว่า ผันผวน ตลาดหุ้นไทยถูกผลักดันจากกลุ่มสื่อสาร โรงไฟฟ้า อาหารและค้าปลีก ในขณะที่ราคาน้ำมันดิบยังมีความไม่แน่นอนในขาลง แม้ว่าจะฟื้นตัวได้จากชาวสหรัฐฯ เตรียมซื้อน้ำมันดิบเข้าคลังสำรอง และทรัมป์เตรียมเป็นกาวใจระหว่าง ซาอุดี กับรัสเซียเพื่อให้มีการเจรจกันอีกครั้ง แต่เรามองการแพร่ระบาดที่ยังไม่เห็นสัญญาณชะลอตัวในสหรัฐฯ จะกดดันราคาน้ำมันดิบ ส่วนในไทยผู้ติดเชื้อมีอัตราเร่งขึ้น

## กลยุทธ์การลงทุน

Trading : ดิดกลับไม่ข้ามแถว ๆ 1,150 จุด แนะนำ ขาย

## Technical Analyzer

Saravut Tachochavalit, Analyst  
 TEL : +66 (2) 088 9999 Ext. 9754  
 EMAIL : Saravut.ta@rhbgroup.com

# SET Index

## แกว่งในกรอบ

Figure 1 : SET Index daily chart

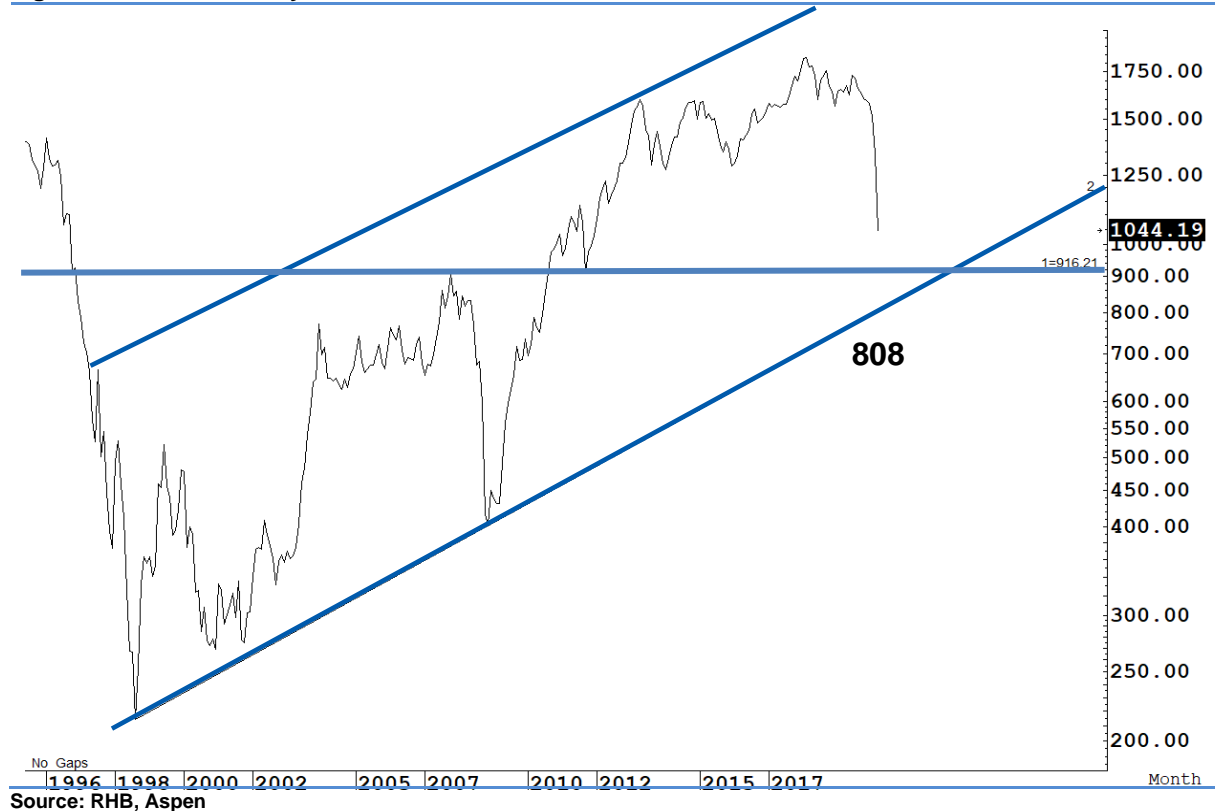

SET Index ปิดที่ 1,044.19 จุด -3.96 จุด ด้วยมูลค่าการซื้อขาย 61,601 ล้านบาท เพิ่มขึ้นเมื่อเทียบกับปริมาณการซื้อขายวันก่อนหน้า โดยนักลงทุนต่างประเทศขายสุทธิที่ 3,125 ล้านบาท

ระยะกลาง : SET Index อยู่ในช่วงปรับฐาน มีแนวต้านสำคัญอยู่ที่ระดับ 1,408 จุด การปรับตัวต่ำกว่าระดับดังกล่าวยังคงเป็นความเสี่ยงในระยะกลาง สำหรับทิศทางในไตรมาส 2/2563 คาดว่ากรอบของ SET จะอยู่ระหว่าง 808-1,300 จุด แนะนำ ซื้อเมื่ออ่อนตัว เพื่อหวังผลขายทำกำไรเมื่อดัชนีฟื้นตัว กรอบในสัปดาห์นี้คาดว่าแกว่งในกรอบระหว่าง 920-1,150 จุด แนะนำ ขึ้นขาย ลงซื้อ

ระยะสั้น : SET Index เปิดตลาดปรับตัวลงทำใกล้จุดต่ำ ก่อนที่จะค่อย ๆ ลดระดับช่วงลมกลับขึ้นมาได้ในช่วงครึ่ง สัปดาห์ ติดกลับไม่ข้ามแถว ๆ 1,077 ยังคาดว่าน่าจะผันผวนในกรอบ 1,030-1,077 จุด ถ้าปิดต่ำกว่า 1,000 จุด ลงต่อ

Saravut Tachochavalit, Analyst  
TEL : +66 (2) 088 9999 Ext. 9754  
EMAIL : Saravut.ta@rhbgrouop.com

# Trading Stocks



Source: RHB, Bloomberg

ระยะสั้นแกว่งในกรอบ sideway หรือในกรอบระหว่าง 21-23 บาท แนะนำ ลงซื้อ ขึ้นขายในกรอบดังกล่าว ส่วนจุดตัดขาดทุนจะอยู่ที่ 20.90 บาท

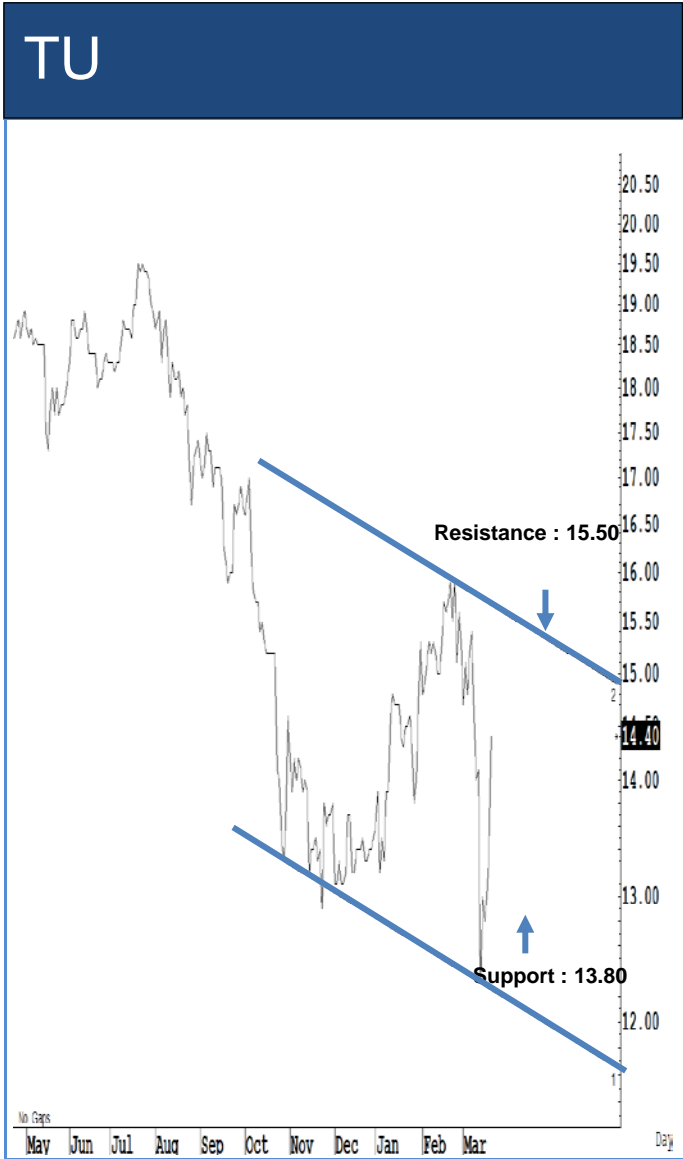

Source: RHB, Bloomberg

ระยะสั้นแกว่งในกรอบ sideway หรือในกรอบระหว่าง 13.80-15.50 บาท แนะนำ ลงซื้อ ขึ้นขายในกรอบดังกล่าว ส่วนจุดตัดขาดทุนจะอยู่ที่ 13.70 บาท

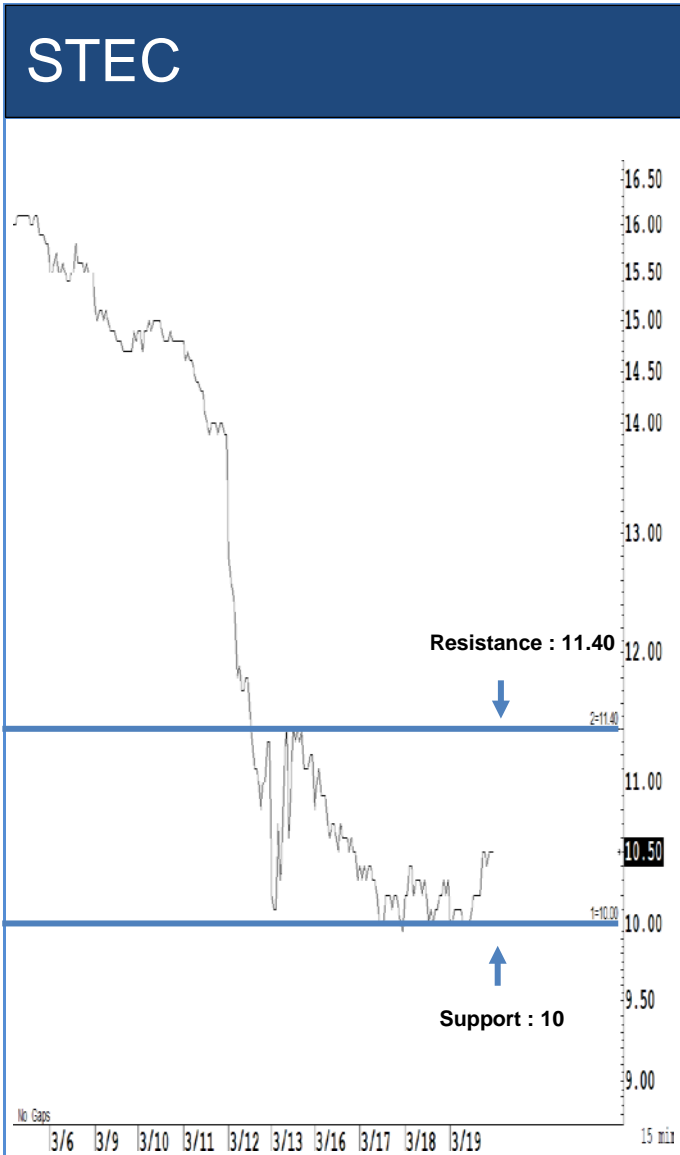

Source: RHB, Bloomberg

ระยะสั้นแกว่งในกรอบ **sideway** หรือในกรอบระหว่าง **10-11.40** บาท แนะนำ ลงซื้อ  
ขึ้นขายในกรอบดังกล่าว ส่วนจุดตัดขาดทุนจะอยู่ที่ **9.90** บาท

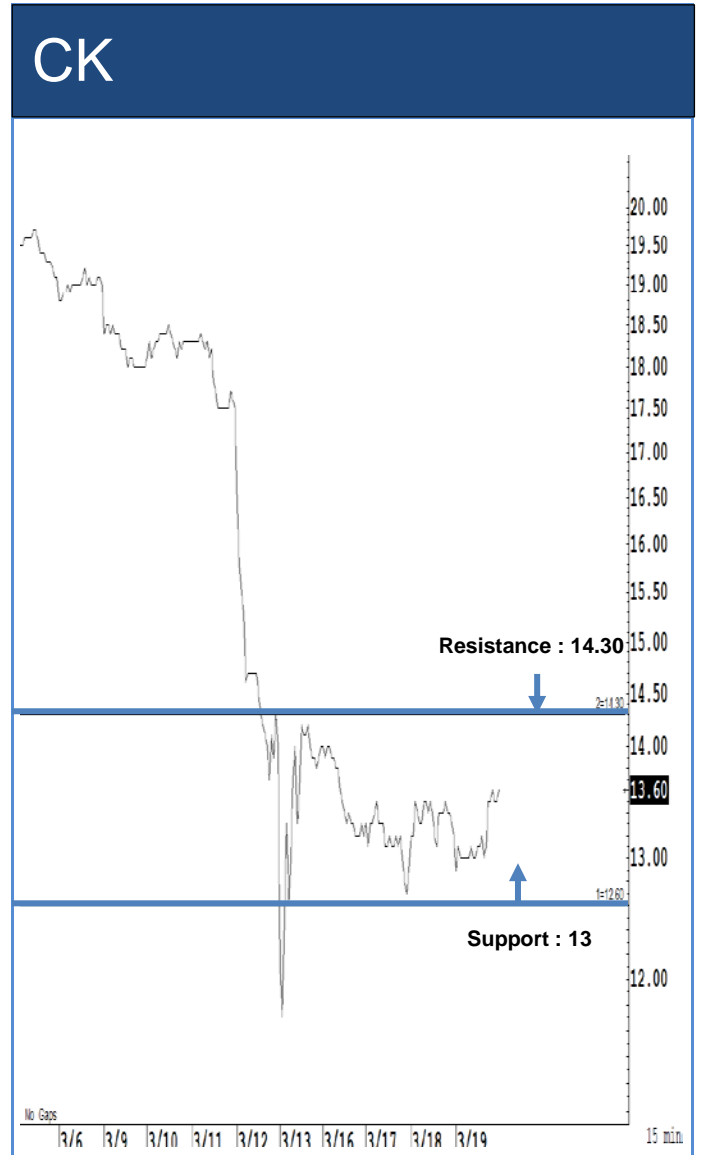

Source: RHB, Bloomberg

ระยะสั้นแกว่งในกรอบ **sideway** หรือในกรอบระหว่าง **13-14.30** บาท แนะนำ ลงซื้อ  
ขึ้นขายในกรอบดังกล่าว ส่วนจุดตัดขาดทุนจะอยู่ที่ **12.90** บาท

## STA

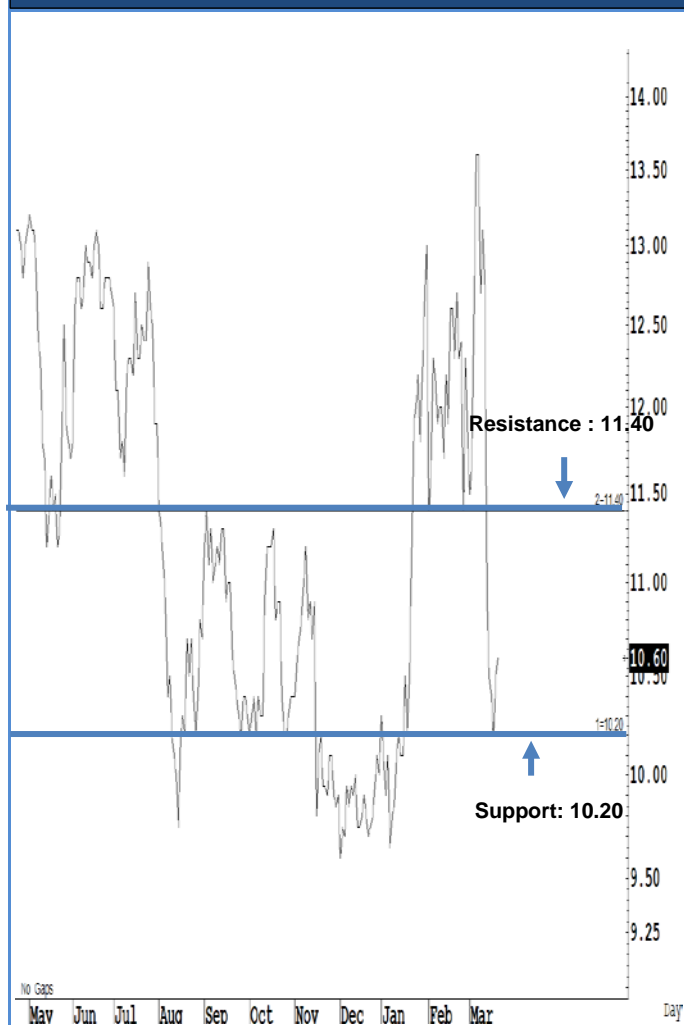

Source: RHB, Bloomberg

ระยะสั้นแกว่งในกรอบ sideway หรือในกรอบระหว่าง 10.20-11.40 บาท แนะนำ ลงซื้อ ขึ้นขายในกรอบดังกล่าว ส่วนจุดตัดขาดทุนจะอยู่ที่ 10.10 บาท

## MAKRO

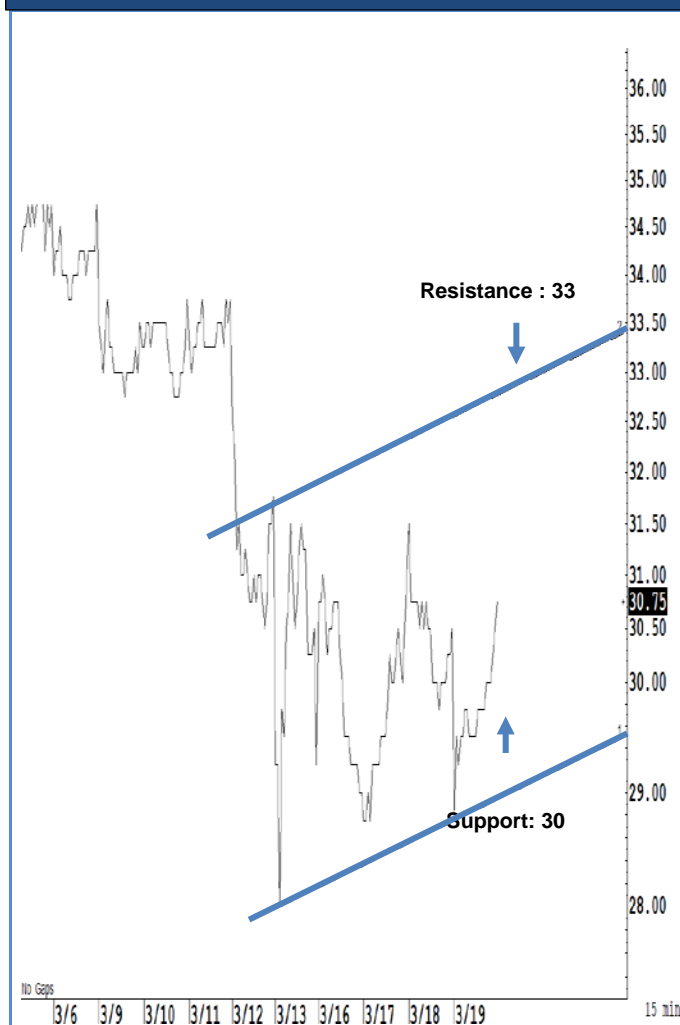

Source: RHB, Bloomberg

ระยะสั้นแกว่งในกรอบ sideway หรือในกรอบระหว่าง 30-33 บาทแนะนำ ลงซื้อ ขึ้นขายในกรอบดังกล่าว ส่วนจุดตัดขาดทุนจะอยู่ที่ 29.75 บาท

## Key Stock News

**JAS รับผลบวกโควิด-19 ลูกค้า 3BB เพิ่มขึ้น 20% จับตามผู้ถือหุ้นแปลง JAS-W3 รับปันผล 1.26-1.50บ.**

"JAS" รับผลบวกโควิด-19 แพ้ระบอบ ดันลูกค้า 3BB เพิ่มขึ้น 15-20% ขณะที่ 23 มี.ค.นี้ JAS จะจัดประชุมวิสามัญผู้ถือหุ้นเพื่อขออนุมัติเพิ่มทุนรองรับการใช้สิทธิ JAS-W3 พร้อมจับตามผู้ถือหุ้นใช้สิทธิแปลง JAS-W3 วันที่ 31 มี.ค.63 ในอัตรา 1 หน่วยได้สิทธิซื้อหุ้นสามัญ 1.192 หุ้น ที่ราคาใช้สิทธิ 3.605 บาท/หุ้น เพื่อรับปันผลหุ้นละ 1.26-1.50 บาท

**บอร์คไฟเขียว"จักรกฤษณ์" นั่งดีดี THAI มีผล 23 มี.ค.นี้**

บอร์ค THAI ลงมติตั้ง "จักรกฤษณ์ พาราพันธกุล" รองปลัดกระทรวงการคลัง เป็นรักษาการดีดี แทนสุเมธ มีผล 23 มี.ค.นี้ เผยพร้อมปฏิบัติหน้าที่โดยไม่รับค่าตอบแทน เริ่มลงงานสัปดาห์หน้า เร่งแผนฟื้นฟูและมาตรการรับมือโควิด-19

**TQM รับผลดีไวรัสสมถดยุ่ จ่อแตะ 1 ล้านกรรมธรรม**

หุ้นที่คิวเอ็ม คอร์ปอเรชั่น ริงรับอานิสงส์ไวรัสสมถดยุ่ขนาดหนัก วานนี้เปิดชนซิลลิง 15% โบรกฯคาดการณ์กรรมธรรมโควิด-19 และ 1,100,000 กรรมธรรม ต้นกำไรไตรมาสแรกพุ่งกระฉูด ขณะที่วันนี้ได้เข้าคำนวณดัชนี FTSE เป็นครั้งแรก ราคาเป้าหมาย 73 บาท

**STA ลุ้นจบปีนี้เด่น พลิกกำไรพันล้าน**

"STA" อนาคตสดใส โบรกฯเชียร์ "ซื้อ" ราคาเป้าหมาย 14.10 บาท/หุ้น คาดปี 63 พลิกกลับมีกำไร 1,241 ล้านบาท โตขึ้น 936% รับแรงหนุนราคาขายดีขึ้น และออเดอร์ถ่วงมืออย่างพุงในไทย-ต่างประเทศ อานิสงส์โควิด-19 ระบาดทั่วโลก

**TMB ไม่สูญค่าพี 1.3 หมื่นล. พรูเด็นเชียลเสียแทน FWD**

แบงก์ทหารไทยได้พันธมิตรใหม่ "พรูเด็นเชียล" เข้ามาเสียแทน FWD ส่งผลให้ไม่สูญเสียรายได้ค่าพี 1.3 หมื่นล้านบาทระหว่างเปลี่ยนผ่าน พร้อมทยอยบันทึกรายได้ภายในปีนี้ ต้นทุนเพิ่มขึ้นที่ 1 เพิ่มขึ้นเป็น 14% โบรกฯมองเชิงบวก คาดกำไรสุทธิ TMB ปี 63 ที่ 1.06 หมื่นล้านบาท ราคาเป้าหมาย 1.15 บาท

**โบรกฯเพิ่มน้ำหนักหุ้นสื่อสาร เชียร์ซื้อ'INTUCH-ADVANC-JASIF**

โบรกฯ เพิ่มน้ำหนักหุ้นสื่อสาร เชียร์ "ซื้อ" 3 หุ้นเด่น "INTUCH-ADVANC-JASIF" มองโควิด-19 กระทบหุ้นสื่อสารน้อยกว่าหุ้นกลุ่มอื่น รับอานิสงส์ความต้องการใช้งานอินเทอร์เน็ตเพิ่มขึ้นในช่วง Work From Home

**กพท.ดีเดย์คืนเงินประกันใช้ไฟฟ้า หยอดจ่าย 23 ล้านราย 25 มี.ค.นี้**

"กพท." ร่วม 3 การไฟฟ้า ดีเดย์ผู้ใช้ไฟฟ้าทั่วประเทศกว่า 23 ล้านราย ยื่นตรวจสอบสิทธิ์และขอคืนเงินประกันการใช้ไฟฟ้า ตั้งแต่ 25 มี.ค.นี้ คาดเม็ดเงินไหลเข้าสู่ระบบเศรษฐกิจกว่า 3.3 หมื่นล้านบาท

**กบง.ลดราคาแอลพีจี 45 บาทมีผล 24 มี.ค.นี้ ดรึง NGV อีก 3-5 เดือน**

"กบง." ไฟเขียวสั่งลดราคาแก๊ส LPG ลง 45 บาทต่อถัง มีผลวันที่ 24 มี.ค.นี้ พร้อมตรึงราคาขายปลีก NGV สำหรับรถโดยสารสาธารณะและรถทั่วไป ต่อไปอีก 3-5 เดือน

**'พีทซ์'ปรับเครดิต PTT-PTTEP เป็น'เสถียรภาพ'คง'BBB+'**  
"พีทซ์ เรทติ้งส์" ประกาศปรับแนวโน้มเครดิต PTT-PTTEP จาก "บวก" เป็นมี "เสถียรภาพ" พร้อมคงอันดับเครดิตที่ "BBB+"

**IVL ชะลอแผนสร้างโรงงาน PTA-PET ในสหรัฐอเมริกา**

"ไอวีแอล" แจ้งชะลอแผนสร้างโรงงาน PTA-PET ในสหรัฐอเมริกา หลังประเมินค่าใช้จ่ายเพิ่มขึ้น ขยายการอนุมัติโครงการออกไปจนถึงปี 63 หวังปรับเพิ่มประสิทธิภาพในการก่อสร้าง พร้อมคาดแล้วเสร็จในปี 66

**กพท.เห็นชอบ 4 แผนพลังงาน พร้อมเร่งกระจายปั๊มชาร์จ EV ทั่วประเทศ**

"กพท." เห็นชอบ 4 แผนหลักด้านพลังงาน พร้อมเร่งกระจายสถานีชาร์จไฟรถ EV ทั่วประเทศ ไฟเขียวผ่านเกณฑ์โรงไฟฟ้าชุมชน

**'อีซีบี'ซื้อสินทรัพย์ฉุกเฉิน 750,000 ล้านยูโร ซื้อหลักทรัพย์กรีซและตราสารการค้ำบริษัทเป็นครั้งแรก**

"อีซีบี"เผยแผนซื้อสินทรัพย์ฉุกเฉินมูลค่า 750,000 ล้านยูโรเพื่อบรรเทาผลกระทบจากไวรัสโคโรนา โดยจะซื้อพันธบัตรรัฐบาลและตราสารหนี้บริษัททั่วยูโรโซน และเป็นครั้งแรกที่จะซื้อพันธบัตรกรีซด้วย ค่าเงินยูโรแข็งขึ้นทันที นักวิเคราะห์มองการเคลื่อนไหวของอีซีบีว่า เพื่อยับยั้งสวนต่างผลตอบแทนระหว่างสมาชิกในยูโรโซนที่กำลังเพิ่มมากขึ้น

**รัฐบาลญี่ปุ่นเร่งแจกเงินสดกระตุ้นเศรษฐกิจ ออสเตรเลีย-อินโดนีเซีย-ฟิลิปปินส์ลดดอกเบี้ย**

รัฐบาลและธนาคารกลางทั่วโลกผุดแผนกระตุ้นเศรษฐกิจสู้ไวรัส ญี่ปุ่นพิจารณาแจกเงินสดให้กับครัวเรือนตามส่วนหนึ่งของแผนกระตุ้นเศรษฐกิจที่อาจมีมูลค่ามากกว่า 276,000 ล้านดอลลาร์ แต่ไม่น่าจะลดภาษีขาย โดยน่าจะสรุปได้ในเดือนหน้า ขณะเดียวกันธนาคารกลางออสเตรเลีย อินโดนีเซีย และฟิลิปปินส์ประกาศลดดอกเบี้ยอีกระลอกหลัง "อีซีบี" เผยโครงการซื้อสินทรัพย์ฉุกเฉิน

**แบงก์เรียกร่องรัฐ ผ่อนผันส่งเงิน FIDF หวังลดภาระการเงิน**

สถาบันการเงิน เสนอภาครัฐผ่อนผันหยุดส่งเงินเข้ากองทุนฟื้นฟู (FIDF) 0.46-0.47% ช่วงวิกฤติจากโควิด-19 เพื่อลดภาระทางการเงิน และช่วยลดผลกระทบต่อออมเงินและคนวัยเกษียณ หลังแนวโน้มดอกเบี้ยนโยบายจ่อลดสู่ระดับต่ำสุด

**ธปท.อัดฉีดสภาพคล่อง ตลาดบอนด์กว่า 1 แสนล.**

นายเมธี สุภาพงษ์ รองผู้ว่าการ ด้านเสถียรภาพการเงิน ธนาคารแห่งประเทศไทย (ธปท.) เปิดเผยว่า ในช่วงที่ผ่านมาที่ตลาดพันธบัตรไทยมีความผันผวนสูงตามความตื่นตระหนกในตลาดการเงินโลก ธปท.ได้เข้าอัดฉีดสภาพคล่องในตลาดพันธบัตรผ่านการเข้าซื้อพันธบัตรภาครัฐทั้งระยะสั้นและระยะยาวอย่างต่อเนื่อง โดยในวันนี้ ธปท.เข้าซื้อพันธบัตรรวมประมาณ 45,000 ล้านบาท รวมเป็นยอดการเข้าซื้อตั้งแต่ 13-19 มี.ค. 2563 กว่า 100,000 ล้านบาท

ที่มา : หนังสือพิมพ์ข่าวหุ้น

ที่มา : หนังสือพิมพ์ข่าวหุ้น

## ข้อมูลธุรกรรมขายชอร์ต (Short Sales)

Symbol (19 Mar'20)	Volume (Shares)	Value (Baht)	% Short Sale Volume Comparing with Main Board	% Short Sale Value Comparing with Main Board
1 PTT	10,534,100	264,875,720.00	6.73	6.7
2 AOT	2,703,100	126,458,475.00	5.02	5.04
3 ADVANC	610,600	111,896,850.00	3.38	3.35
4 AOT-R	1,300,000	59,975,000.00	2.41	2.39
5 SAWAD-R	1,324,600	55,579,225.00	10.37	10.25
6 PTTEP	1,017,600	54,077,500.00	3.42	3.42
7 GULF-R	399,500	51,556,650.00	1.7	1.64
8 GULF	381,000	50,496,750.00	1.62	1.61
9 BJC	1,230,500	48,632,875.00	5.28	5.38
10 BGRIM	1,241,300	44,578,300.00	2.87	2.82
11 PTTGC-R	1,823,500	43,100,540.00	3.98	3.92
12 EA	1,177,300	35,799,675.00	10.54	10.3
13 GPSC	641,400	32,045,275.00	2.05	2.02
14 CPALL	512,000	30,484,600.00	1.17	1.17
15 GPSC-R	572,600	29,771,750.00	1.83	1.88
16 MTC-R	800,000	28,385,375.00	3.9	3.88
17 BBL	316,100	28,113,175.00	2.58	2.57
18 INTUCH	618,000	26,994,250.00	1.95	1.92
19 KBANK-R	230,000	19,965,000.00	1.48	1.48
20 CPN	479,600	19,041,600.00	2.58	2.57
21 BGRIM-R	463,500	17,062,825.00	1.07	1.08
22 PTTGC	700,000	16,647,000.00	1.53	1.51
23 KBANK	184,800	16,134,850.00	1.19	1.19
24 TRUE	5,235,300	15,889,958.00	1.93	1.97
25 TOP	584,000	15,429,375.00	1.78	1.78
26 SAWAD	361,000	15,250,500.00	2.83	2.81
27 CBG	291,500	15,150,250.00	3.45	3.27
28 PTTEP-R	283,100	14,970,725.00	0.95	0.95
29 SCC	55,300	14,920,200.00	1.48	1.47
30 MINT	991,900	14,684,130.00	1.71	1.71
31 BH	111,800	14,170,050.00	3.53	3.54
32 AWC	4,464,600	13,992,802.00	5.24	5.25
33 BDMS	642,800	11,832,350.00	0.79	0.79
34 KTC	426,400	11,613,900.00	5.63	5.62
35 KTB	1,127,500	11,242,950.00	2.28	2.29
36 CRC	433,300	10,343,620.00	0.93	0.92
37 QH	5,383,400	10,140,460.00	10.81	10.82
38 COM7	574,000	9,935,680.00	5.44	5.36
39 KCE	673,900	8,884,130.00	3.14	3.15
40 CPF	379,500	8,203,550.00	0.62	0.62
41 IVL	471,000	7,959,840.00	1.49	1.49
42 ADVANC-R	39,700	7,356,600.00	0.22	0.22
43 TMB	9,751,000	7,197,054.00	3.46	3.49
44 MTC	175,300	6,141,325.00	0.85	0.84
45 IRPC	2,800,500	5,659,995.00	1.64	1.65
46 HMPRO	539,500	5,655,420.00	1.15	1.15

Source: SETSMART

## ข้อมูลแบบรายงานการเปลี่ยนแปลงการถือหลักทรัพย์และสัญญาซื้อขายล่วงหน้าของผู้บริหาร (แบบ 59)

ชื่อบริษัท	ชื่อผู้บริหาร	ประเภทหลักทรัพย์	วันที่ได้มา/ จำหน่าย	จำนวน	ราคา	วิธีการได้มา/ จำหน่าย
BLA	นาย สุนทร อรุณานนท์ชัย	หุ้นสามัญ	19/03/2563	1,000	11.1	ซื้อ
BKI	นาย ชัย โสภณพนิช	หุ้นสามัญ	18/03/2563	4,500	217.44	ซื้อ
KKP	นาย อภินันท์ เกสิยวปฏิภน	หุ้นสามัญ	18/03/2563	50,000	35.5	ซื้อ
GBX	นาย โอฬาร คุณาเปรมกิจ	หุ้นสามัญ	19/03/2563	157,600	0.36	ซื้อ
KAMART	นาย พงศ์วิวัฒน์ ทิมศิริกุล	หุ้นสามัญ	19/03/2563	35,000	2.5	ซื้อ
KAMART	นาย พงศ์วิวัฒน์ ทิมศิริกุล	หุ้นสามัญ	19/03/2563	35,000	2.52	ซื้อ
KAMART	นาย พงศ์วิวัฒน์ ทิมศิริกุล	หุ้นสามัญ	19/03/2563	75,200	2.5	ขาย
KAMART	นาย วงศ์วิวัฒน์ ทิมศิริกุล	หุ้นสามัญ	19/03/2563	99,000	2.48	ซื้อ
QTC	นางสาว ศศิกานุจน์ ตันธนสิน	หุ้นสามัญ	13/03/2563	56,500	3.1	ซื้อ
JSP	นาย ลิขิต ลือสกุลกิจไพศาล	หุ้นสามัญ	18/03/2563	505,400	0.19	ซื้อ
JWD	นาย จิตชัย นิมิตรปัญญา	หุ้นสามัญ	18/03/2563	10,000	5.3	ซื้อ
JWD	นาย จิตชัย นิมิตรปัญญา	หุ้นสามัญ	18/03/2563	500	5.35	ซื้อ
SUN	นาย วรพงศ์ นันทาทวิวัฒน์	หุ้นสามัญ	16/03/2563	50,000	1.2	ซื้อ
SUN	นาย วรพงศ์ นันทาทวิวัฒน์	หุ้นสามัญ	17/03/2563	50,000	1.23	ซื้อ
SUSCO	นาย นพดล อัครวาณิชชัย	หุ้นสามัญ	19/03/2563	1,000,000	1.56	ซื้อ
SUSCO	นาย มงคล สิมะโรจน์	หุ้นสามัญ	18/03/2563	100,000	1.7	ซื้อ
SEOIL	นาย โกสิทธิ์ เฟื่องสวัสดิ์	หุ้นสามัญ	10/03/2563	10,500	2.32	ซื้อ
SEOIL	นาย โกสิทธิ์ เฟื่องสวัสดิ์	หุ้นสามัญ	16/03/2563	50,000	1.74	ซื้อ
SUPER	นาย จอมทรัพย์ โลจายะ	หุ้นสามัญ	18/03/2563	14,000,500	0.33	ซื้อ
CPN	นาย สุทธิศักดิ์ จิราธิวัฒน์	หุ้นสามัญ	12/03/2563	20,000	48.75	ซื้อ
DDD	นาย ฤกษ์วุฒิ เครือประดับ	หุ้นสามัญ	19/03/2563	2,000	10.9	ซื้อ
DDD	นาย ศุภวัฒน์ วณิชประภา	หุ้นสามัญ	18/03/2563	1,000	11	ซื้อ
CPNREIT	นางสาว วัลยา จิราธิวัฒน์	หน่วยทรัสต์	13/03/2563	40,000	23.28	ซื้อ
DREIT	นางสาว พัฒนพร เขียรประสิทธิ์	หน่วยทรัสต์	19/03/2563	120,000	4	ซื้อ
TMILL	นาย ประภาส ขุติมาวรพันธ์	หุ้นสามัญ	18/03/2563	16,500	2.67	ซื้อ
TCMC	นาย พิมล ศรีวิกรม์	หุ้นสามัญ	18/03/2563	84,200	0.81	ซื้อ
TTCL	นาย ฮีโรโนบุ อิริยา	หุ้นสามัญ	19/03/2563	250,000	2.5	ซื้อ
TVD	นางสาว ละออศรี มัทธรรณท์	หุ้นสามัญ	16/03/2563	16,200	0.5	ซื้อ

Source: [www.sec.or.th](http://www.sec.or.th)



แบบรายงานการได้มาหรือจำหน่ายหลักทรัพย์ของกิจการ (แบบ 246-2)  
(Corporate Share Trade)

ชื่อบริษัท	ชื่อผู้ได้มา/จำหน่าย	วิธีการ	ประเภท	%ได้มา/ จำหน่าย	%หลังได้มา/ จำหน่าย	วันที่ได้มา
SENA	นาย ชีรวัฒน์ ธีรลักษณ์ภาคย์	ได้มา	หุ้น	0.8887	15.7049	18/03/2563
AKR	นาย ภูมิพัฒน์ นาไพศาล	ได้มา	หุ้น	0.0277	5.0154	16/03/2563

Source: [www.sec.or.th](http://www.sec.or.th)

**กำหนดการประชุมคณะกรรมการนโยบายการเงิน (กนง.) ประจำปี 2563**

ครั้งที่	วันประชุม กนง.	วันเผยแพร่รายงานนโยบายการเงิน
1/2563	พุธที่ 5 กุมภาพันธ์ 2563	
2/2563	พุธที่ 25 มีนาคม 2563	พุธที่ 8 เมษายน 2563
3/2563	พุธที่ 20 พฤษภาคม 2563	
4/2563	พุธที่ 24 มิถุนายน 2563	พุธที่ 8 กรกฎาคม 2563
5/2563	พุธที่ 5 สิงหาคม 2563	
6/2563	พุธที่ 23 กันยายน 2563	พุธที่ 7 ตุลาคม 2563
7/2563	พุธที่ 18 พฤศจิกายน 2563	
8/2563	พุธที่ 23 ธันวาคม 2563	พุธที่ 6 มกราคม 2564

#### **RHB Guide to Investment Ratings**

**Buy:** Share price may exceed 10% over the next 12 months

**Trading Buy:** Share price may exceed 15% over the next 3 months, however longer-term outlook remains uncertain

**Neutral:** Share price may fall within the range of +/- 10% over the next 12 months

**Take Profit:** Target price has been attained. Look to accumulate at lower levels

**Sell:** Share price may fall by more than 10% over the next 12 months

**Not Rated:** Stock is not within regular research coverage

#### **Investment Research Disclaimers**

RHB has issued this report for information purposes only. This report is intended for circulation amongst RHB and its affiliates' clients generally or such persons as may be deemed eligible by RHB to receive this report and does not have regard to the specific investment objectives, financial situation and the particular needs of any specific person who may receive this report. This report is not intended, and should not under any circumstances be construed as, an offer or a solicitation of an offer to buy or sell the securities referred to herein or any related financial instruments.

This report may further consist of, whether in whole or in part, summaries, research, compilations, extracts or analysis that has been prepared by RHB's strategic, joint venture and/or business partners. No representation or warranty (express or implied) is given as to the accuracy or completeness of such information and accordingly investors should make their own informed decisions before relying on the same.

This report is not directed to, or intended for distribution to or use by, any person or entity who is a citizen or resident of or located in any locality, state, country or other jurisdiction where such distribution, publication, availability or use would be contrary to the applicable laws or regulations. By accepting this report, the recipient hereof (i) represents and warrants that it is lawfully able to receive this document under the laws and regulations of the jurisdiction in which it is located or other applicable laws and (ii) acknowledges and agrees to be bound by the limitations contained herein. Any failure to comply with these limitations may constitute a violation of applicable laws.

All the information contained herein is based upon publicly available information and has been obtained from sources that RHB believes to be reliable and correct at the time of issue of this report. However, such sources have not been independently verified by RHB and/or its affiliates and this report does not purport to contain all information that a prospective investor may require. The opinions expressed herein are RHB's present opinions only and are subject to change without prior notice. RHB is not under any obligation to update or keep current the information and opinions expressed herein or to provide the recipient with access to any additional information. Consequently, RHB does not guarantee, represent or warrant, expressly or impliedly, as to the adequacy, accuracy, reliability, fairness or completeness of the information and opinion contained in this report. Neither RHB (including its officers, directors, associates, connected parties, and/or employees) nor does any of its agents accept any liability for any direct, indirect or consequential losses, loss of profits and/or damages that may arise from the use or reliance of this research report and/or further communications given in relation to this report. Any such responsibility or liability is hereby expressly disclaimed.

Whilst every effort is made to ensure that statement of facts made in this report are accurate, all estimates, projections, forecasts, expressions of opinion and other subjective judgments contained in this report are based on assumptions considered to be reasonable and must not be construed as a representation that the matters referred to therein will occur. Different assumptions by RHB or any other source may yield substantially different results and recommendations contained on one type of research product may differ from recommendations contained in other types of research. The performance of currencies may affect the value of, or income from, the securities or any other financial instruments referenced in this report. Holders of depositary receipts backed by the securities discussed in this report assume currency risk. Past performance is not a guide to future performance. Income from investments may fluctuate. The price or value of the investments to which this report relates, either directly or indirectly, may fall or rise against the interest of investors.

This report does not purport to be comprehensive or to contain all the information that a prospective investor may need in order to make an investment decision. The recipient of this report is making its own independent assessment and decisions regarding any securities or financial instruments referenced herein. Any investment discussed or recommended in this report may be unsuitable for an investor depending on the investor's specific investment objectives and financial position. The material in this report is general information intended for recipients who understand the risks of investing in financial instruments. This report does not take into account whether an investment or course of action and any associated risks are suitable for the recipient. Any recommendations contained in this report must therefore not be relied upon as investment advice based on the recipient's personal circumstances. Investors should make their own independent evaluation of the information contained herein, consider their own investment objective, financial situation and particular needs and seek their own financial, business, legal, tax and other advice regarding the appropriateness of investing in any securities or the investment strategies discussed or recommended in this report.

This report may contain forward-looking statements which are often but not always identified by the use of words such as "believe", "estimate", "intend" and "expect" and statements that an event or result "may", "will" or "might" occur or be achieved and other similar expressions. Such forward-looking statements are based on assumptions made and information currently available to RHB and are subject to known and unknown risks, uncertainties and other factors which may cause the actual results, performance or achievement to be materially different from any future results, performance or achievement, expressed or implied by such forward-looking statements. Caution should be taken with respect to such statements and recipients of

this report should not place undue reliance on any such forward-looking statements. RHB expressly disclaims any obligation to update or revise any forward-looking statements, whether as a result of new information, future events or circumstances after the date of this publication or to reflect the occurrence of unanticipated events.

The use of any website to access this report electronically is done at the recipient's own risk, and it is the recipient's sole responsibility to take precautions to ensure that it is free from viruses or other items of a destructive nature. This report may also provide the addresses of, or contain hyperlinks to, websites. RHB takes no responsibility for the content contained therein. Such addresses or hyperlinks (including addresses or hyperlinks to RHB own website material) are provided solely for the recipient's convenience. The information and the content of the linked site do not in any way form part of this report. Accessing such website or following such link through the report or RHB website shall be at the recipient's own risk.

This report may contain information obtained from third parties. Third party content providers do not guarantee the accuracy, completeness, timeliness or availability of any information and are not responsible for any errors or omissions (negligent or otherwise), regardless of the cause, or for the results obtained from the use of such content. Third party content providers give no express or implied warranties, including, but not limited to, any warranties of merchantability or fitness for a particular purpose or use. Third party content providers shall not be liable for any direct, indirect, incidental, exemplary, compensatory, punitive, special or consequential damages, costs, expenses, legal fees, or losses (including lost income or profits and opportunity costs) in connection with any use of their content.

The research analysts responsible for the production of this report hereby certifies that the views expressed herein accurately and exclusively reflect his or her personal views and opinions about any and all of the issuers or securities analysed in this report and were prepared independently and autonomously. The research analysts that authored this report are precluded by RHB in all circumstances from trading in the securities or other financial instruments referenced in the report, or from having an interest in the company(ies) that they cover.

The contents of this report is strictly confidential and may not be copied, reproduced, published, distributed, transmitted or passed, in whole or in part, to any other person without the prior express written consent of RHB and/or its affiliates. This report has been delivered to RHB and its affiliates' clients for information purposes only and upon the express understanding that such parties will use it only for the purposes set forth above. By electing to view or accepting a copy of this report, the recipients have agreed that they will not print, copy, videotape, record, hyperlink, download, or otherwise attempt to reproduce or re-transmit (in any form including hard copy or electronic distribution format) the contents of this report. RHB and/or its affiliates accepts no liability whatsoever for the actions of third parties in this respect.

The contents of this report are subject to copyright. Please refer to Restrictions on Distribution below for information regarding the distributors of this report. Recipients must not reproduce or disseminate any content or findings of this report without the express permission of RHB and the distributors.

The securities mentioned in this publication may not be eligible for sale in some states or countries or certain categories of investors. The recipient of this report should have regard to the laws of the recipient's place of domicile when contemplating transactions in the securities or other financial instruments referred to herein. The securities discussed in this report may not have been registered in such jurisdiction. Without prejudice to the foregoing, the recipient is to note that additional disclaimers, warnings or qualifications may apply based on geographical location of the person or entity receiving this report.

The term "RHB" shall denote, where appropriate, the relevant entity distributing or disseminating the report in the particular jurisdiction referenced below, or, in every other case, RHB Investment Bank Berhad and its affiliates, subsidiaries and related companies.

## **RESTRICTIONS ON DISTRIBUTION**

### **Malaysia**

This report is issued and distributed in Malaysia by RHB Investment Bank Bhd. The views and opinions in this report are our own as of the date hereof and is subject to change. If the Financial Services and Markets Act of the United Kingdom or the rules of the Financial Conduct Authority apply to a recipient, our obligations owed to such recipient therein are unaffected. RHB Investment Bank Bhd has no obligation to update its opinion or the information in this report.

### **Thailand**

This report is issued and distributed in the Kingdom of Thailand by RHB Securities (Thailand) PCL, a licensed securities company that is authorised by the Ministry of Finance, regulated by the Securities and Exchange Commission of Thailand and is a member of the Stock Exchange of Thailand. The Thai Institute of Directors Association has disclosed the Corporate Governance Report of Thai Listed Companies made pursuant to the policy of the Securities and Exchange Commission of Thailand. RHB Securities (Thailand) PCL does not endorse, confirm nor certify the result of the Corporate Governance Report of Thai Listed Companies.

### Indonesia

This report is issued and distributed in Indonesia by PT RHB Sekuritas Indonesia. This research does not constitute an offering document and it should not be construed as an offer of securities in Indonesia. Any securities offered or sold, directly or indirectly, in Indonesia or to any Indonesian citizen or corporation (wherever located) or to any Indonesian resident in a manner which constitutes a public offering under Indonesian laws and regulations must comply with the prevailing Indonesian laws and regulations.

### Singapore

This report is issued and distributed in Singapore by RHB Securities Singapore Pte Ltd which is a holder of a capital markets services licence and an exempt financial adviser regulated by the Monetary Authority of Singapore. RHB Securities Singapore Pte Ltd may distribute reports produced by its respective foreign entities, affiliates or other foreign research houses pursuant to an arrangement under Regulation 32C of the Financial Advisers Regulations. Where the report is distributed in Singapore to a person who is not an Accredited Investor, Expert Investor or an Institutional Investor, RHB Securities Singapore Pte Ltd accepts legal responsibility for the contents of the report to such persons only to the extent required by law. Singapore recipients should contact RHB Securities Singapore Pte Ltd in respect of any matter arising from or in connection with the report.

### Hong Kong

This report is issued and distributed in Hong Kong by RHB Securities Hong Kong Limited (興業僑豐證券有限公司) (CE No.: ADU220) ("RHBSHK") which is licensed in Hong Kong by the Securities and Futures Commission for Type 1 (dealing in securities) and Type 4 (advising on securities) regulated activities. Any investors wishing to purchase or otherwise deal in the securities covered in this report should contact RHBSHK. RHBSHK is a wholly owned subsidiary of RHB Hong Kong Limited; for the purposes of disclosure under the Hong Kong jurisdiction herein, please note that RHB Hong Kong Limited with its affiliates (including but not limited to RHBSHK) will collectively be referred to as "RHBHK." RHBHK conducts a full-service, integrated investment banking, asset management, and brokerage business. RHBHK does and seeks to do business with companies covered in its research reports. As a result, investors should be aware that the firm may have a conflict of interest that could affect the objectivity of this research report. Investors should consider this report as only a single factor in making their investment decision. Importantly, please see the company-specific regulatory disclosures below for compliance with specific rules and regulations under the Hong Kong jurisdiction. Other than company-specific disclosures relating to RHBHK, this research report is based on current public information that we consider reliable, but we do not represent it is accurate or complete, and it should not be relied on as such.

### United States

This report was prepared by RHB and is being distributed solely and directly to "major" U.S. institutional investors as defined under, and pursuant to, the requirements of Rule 15a-6 under the U.S. Securities and Exchange Act of 1934, as amended (the "Exchange Act"). Accordingly, access to this report via Bursa Marketplace or any other Electronic Services Provider is not intended for any party other than "major" US institutional investors, nor shall be deemed as solicitation by RHB in any manner. RHB is not registered as a broker-dealer in the United States and does not offer brokerage services to U.S. persons. Any order for the purchase or sale of the securities discussed herein that are listed on Bursa Malaysia Securities Berhad must be placed with and through Auerbach Grayson ("AG"). Any order for the purchase or sale of all other securities discussed herein must be placed with and through such other registered U.S. broker-dealer as appointed by RHB from time to time as required by the Exchange Act Rule 15a-6. This report is confidential and not intended for distribution to, or use by, persons other than the recipient and its employees, agents and advisors, as applicable. Additionally, where research is distributed via Electronic Service Provider, the analysts whose names appear in this report are not registered or qualified as research analysts in the United States and are not associated persons of Auerbach Grayson AG or such other registered U.S. broker-dealer as appointed by RHB from time to time and therefore may not be subject to any applicable restrictions under Financial Industry Regulatory Authority ("FINRA") rules on communications with a subject company, public appearances and personal trading. Investing in any non-U.S. securities or related financial instruments discussed in this research report may present certain risks. The securities of non-U.S. issuers may not be registered with, or be subject to the regulations of, the U.S. Securities and Exchange Commission. Information on non-U.S. securities or related financial instruments may be limited. Foreign companies may not be subject to audit and reporting standards and regulatory requirements comparable to those in the United States. The financial instruments discussed in this report may not be suitable for all investors. Transactions in foreign markets may be subject to regulations that differ from or offer less protection than those in the United States.

**Please refer to the following link ([RHB Research conflict disclosures – Mar 2020](#)) and the Disclosure of Conflict of Interest in each of the research reports provided in this email for more details.**

Kuala Lumpur	Hong Kong	Singapore
<b>RHB Investment Bank Bhd</b> Level 3A, Tower One, RHB Centre Jalan Tun Razak Kuala Lumpur Malaysia Tel : +(60) 3 9280 8888 Fax : +(60) 3 9200 2216	<b>RHB Securities Hong Kong Ltd.</b> 12 <sup>th</sup> Floor World-Wide House 19 Des Voeux Road Central, Hong Kong Tel : +(852) 2525 1118 Fax : +(852) 2810 0908	<b>RHB Securities Singapore Pte Ltd.</b> 10 Collyer Quay #09-08 Ocean Financial Centre Singapore 049315 Tel : +(65) 6533 1818 Fax : +(65) 6532 6211

Jakarta	Bangkok
<b>PT RHB Sekuritas Indonesia</b> Revenue Tower 11th Floor, District 8 - SCBD Jl. Jendral Sudirman Kav 52-53 Jakarta 12190 Indonesia Tel : +6221 509 39 888 Fax : +6221 509 39 777	<b>RHB Securities (Thailand) PCL</b> 10th Floor, Sathorn Square Office Tower 98, North Sathorn Road, Silom Bangrak, Bangkok 10500 Thailand Tel: +(66) 2 088 9999 Fax : +(66) 2 088 9799

สำนักงานใหญ่	สาขาสีลม	สาขาคินท์
ชั้น 8,10 อาคารสาทรสแควร์ ออฟฟิศ ทาวเวอร์ 98ถนนสาทรเหนือ แขวงสีลม เขตบางรัก กรุงเทพมหานคร 10500 Tel: +66-(0)2-862-9999 Fax: +66-(0)-2-108-0999	ชั้น 16 อาคารสีลมคอมเพล็กซ์ 191 ถนนสีลม แขวงสีลม เขตบางรัก กรุงเทพมหานคร 10500 Tel:+66-(0)2-200-2000 Fax: +66-(0)2-632-0191	ชั้น 1 อาคารคินท์ 9 ถนนรัชดาภิเษก แขวงดินแดง เขตดินแดง กรุงเทพมหานคร 10400 Tel:+66-(0)2-654-1999 Fax:+66-(0)2-654-1900

สาขापิ่นเกล้า	สาขาวิภาวดีรังสิต	สาขาอัมรินทร์
ชั้น19 อาคารศูนย์การค้าเซ็นทรัลพลาซ่า ปิ่นเกล้า 7/129 – 221 ถนนบรมราชชนนี แขวงอรุณอัมรินทร์ เขตบางกอกน้อย กรุงเทพมหานคร 10700 Tel:+66(0)-2-828-1555 Fax: +66-(0)2-828-1500	อาคารเกษมทรัพย์ ชั้น 1 89/1 ถนนวิภาวดีรังสิต แขวงจอมพล เขตจตุจักร กรุงเทพมหานคร 10900 Tel:+66 -(0)2-63- 9000 Fax:+66-(0)2-631-9099	ชั้น 15 อาคารอัมรินทร์ทาวเวอร์ 500 ถนนเพลินจิต แขวงลุมพินี เขตปทุมวัน จังหวัดกรุงเทพฯ 10330 Tel: +66-(0)2-652- 4899 Fax: +66 -(0)2-652-4899

สาขาเชียงใหม่	สาขาหาดใหญ่
314/1 หมู่ที่ 5 ต.สันทรายน้อย อ.สันทราย จ. เชียงใหม่ 50210 Tel: +66-(0)52-00-4999 Fax:+66-(0)52-00-4998	127 – 129 ถนนศรีภูวนารถ ตำบลหาดใหญ่ อำเภอหาดใหญ่ จังหวัดสงขลา 90110 Tel: +66-74-891-999 Fax: +66-(0)74-89- 900