

Market Comment

Saravut Tachochavalit, Analyst

TEL : +66 (2) 088-9754

EMAIL : Saravut.ta@rhbgroupp.com

ปัจจัยลบยังเหมือนเดิม

SET Index Data

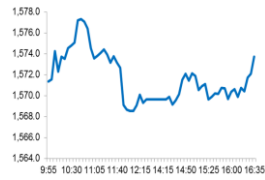

Open	1,570.66
High	1,577.92
Low	1,567.10
Closed	1,573.70
Chg.	-0.89
Chg.%	-0.06
Value (mn)	61,983.98
P/E (x)	19.29
P/BV (x)	1.78
Yield (%)	3.15
Market Cap (mn)	16,696.46

SET 50-100 – MAI – Futures Index

	Closed	Chg.	(%)
SET 50	1,062.84	-0.49	-0.05
SET 100	2,320.90	-0.58	-0.02
S50_Con	1,058.50	-2.00	-0.19
MAI Index	307.12	1.36	0.44

Trading Breakdown : Daily

(Bt,m)	Buy	Sell	Net
Institution	8,057.49	7,740.67	316.82
Proprietary	7,311.47	8,138.22	-826.75
Foreign	26,421.45	27,119.42	-697.97
Local	20,193.58	18,985.67	1,207.90

Trading Breakdown : Month to Date

(Bt,m)	Buy	Sell	Net
Institution	130,417.42	141,314.91	-10,897.51
Proprietary	136,231.86	133,390.57	2,841.30
Foreign	390,674.64	395,471.67	-4,797.01
Local	358,716.09	345,862.85	12,853.23

World Markets Index

	Closed	Chg.	(%)
Dow Jones	29,160.09	-26.18	-0.09
NASDAQ	9,402.48	18.71	0.20
FTSE 100	7,507.67	-64.25	-0.85
Nikkei	23,795.44	-235.91	-0.98
Hang Seng	27,909.12	-431.92	-1.52

Foreign Exchange Rates

	Closed	Chg.	(%)
US Dollar	30.51	0.00	0.00
Baht (Onshore)	109.55	0.06	-0.05
Euro	1.11	0.00	0.00

Commodities

	Closed	Chg.	(%)
Oil : Brent	61.59	-0.58	-0.93
Oil : Dubai	61.88	-1.56	-2.46
Oil : Nymex	55.50	-1.14	-2.01
Gold	1,561.50	-1.44	-0.09
Zinc	2,466.50	11.50	0.47
BDIY Index	623.00	-66.00	-9.58

Source: Bloomberg

ตลาดหุ้นสหรัฐฯปิดลบ มีรายงานไวรัสโคโรนาสายพันธุ์ใหม่ติดเชื่อเพิ่มขึ้นต่อเนื่อง ทำให้ DOW JONES, NASDAQ, S&P500 ปิด -0.09%, 0.20%, 0.11%

ตลาดหุ้นยุโรปปิดลบ มีรายงานไวรัสโคโรนาสายพันธุ์ใหม่ติดเชื่อเพิ่มขึ้นต่อเนื่อง ทำให้ DAX, FTSE, CAC40, FTMIB ปิด -0.94%, -0.85%, -0.65%, 0.00%

สัญญาน้ำมันดิบ WTI ส่งมอบเดือนก.พ. ลดลง 1.15 ดอลลาร์ ปิดที่ 55.59 ดอลลาร์/บาร์เรล ส่วนสัญญาน้ำมันดิบเบรนท์ส่งมอบเดือนมี.ค. ลดลง 1.17 ดอลลาร์ ปิดที่ 62.04 ดอลลาร์/บาร์เรล เกรงโรคระบาดจะกระทบต่อการใช้น้ำมันดิบในอนาคต

ตลาดหุ้นไทยวานนี้ปรับตัวในกรอบแคบ ๆ มีแรงขายหุ้นในกลุ่มพลังงานและโรงกลั่น หลัง IEA คาดว่าอุปทานน้ำมันจะล้นตลาดราว 1 ล้านบาร์เรล/วันในช่วงครึ่งปีแรก และการเกิดระลอกของเชื้อไวรัสโคโรนาสายพันธุ์ใหม่ ในช่วงก่อนเทศกาลตรุษจีน อาจส่งผลกระทบต่อการขนส่งทางอากาศ และอุปสงค์การใช้น้ำมันดิบ ในส่วนของหุ้นโรงกลั่นมีการปรับเป้าหมายของราคาหุ้นในปีนี้ลง เนื่องจากค่าการกลั่นที่ยังอยู่ในระดับต่ำ สเปคในส่วนของโรงแปดกบปรับลง ความต้องการใช้น้ำมันดีเซลที่คาดว่าจะได้ปัจจัยบวก IMO2020 ไปเป็นไปตามคาด เนื่องจากบริษัทเดินเรือขนส่ง หันไปใช้น้ำมันเตาที่มีกำมะถันต่ำแทน เรามองหุ้นที่จะได้ประโยชน์จาก อู่กันได้ประกาศปิดเมือง เริ่มตั้งแต่วันที่ 1 โดยมีเป้าหมายที่จะป้องกันการแพร่ระบาด คือ กลุ่มโรงพยาบาล รวมทั้งปัญหา PM 2.5 น่าจะทำให้ไตรมาส 1/63 มีผู้ป่วยในส่วนของ OPD เพิ่มขึ้น เราขอปรับโรงพยาบาลที่มีรายได้จากค่าหัวจากประกันสังคม BCH, CHG, RJH เนื่องจากเศรษฐกิจในประเทศที่ซบเซา จะทำให้ผู้ป่วยในส่วนนี้หนาแน่นขึ้น และ BDMS ซึ่งมีฐานลูกค้าจากประกันสุขภาพ

คณะกรรมการสุขภาพแห่งชาติของจีน (NHC) ออกแถลงการณ์ในวันนี้ว่า จำนวนผู้เสียชีวิตจากโรคปอดอักเสบที่เกิดจากการติดเชื้อไวรัสโคโรนาสายพันธุ์ใหม่เพิ่มขึ้นเป็น 25 ราย เทียบกับวานนี้ที่ 17 ราย ส่วนจำนวนผู้ป่วยที่ติดเชื้อไวรัสโคโรนาสายพันธุ์ใหม่เพิ่มขึ้นเป็น 830 ราย เทียบกับวานนี้ที่ 571 ราย และผู้ที่ถูกสงสัยว่าอาจติดเชื้อไวรัสดังกล่าวอยู่ที่ 1,072 ราย ทางการเงินได้ประกาศปิดเมืองอู่ฮั่นและเมืองหวงกั่ง และมีรายงานว่าอาจจะปิดเมืองเพิ่มอีก 1 แห่งในวันนี้ ทางด้านองค์การอนามัยโลก (WHO) ประชุมวานนี้ สรุปยังไม่ประกาศให้ไวรัสโคโรนาสายพันธุ์ใหม่เป็นภาวะฉุกเฉินด้านสาธารณสุขระหว่างประเทศ แต่การประเมินของ WHO ยังบ่งชี้ว่า การแพร่ระบาดในจีนอยู่ในภาวะที่มีความเสี่ยงสูงมาก และมีความเสี่ยงสูงในระดับภูมิภาคและระดับโลกด้วยเช่นกัน ทั้งนี้การรายงานตัวเลขผู้ติดเชื้อที่ยังเพิ่มขึ้นต่อเนื่อง ยังไม่มีสัญญาณที่จะเพิ่มขึ้นในอัตราลดลง และยังมีโอกาสที่จะปิดเมืองเพิ่ม อันเนื่องจากการระบาดของการติดเชื้อ เพราะฉะนั้นยังเร็วเกินไปที่จะเข้าลงทุนในหุ้นกลุ่มท่องเที่ยว เราคาดว่าน่าจะต้องใช้เวลากว่า 1 สัปดาห์เพื่อประเมินสถานการณ์

แนวโน้มตลาดหุ้นไทยวันนี้คาดว่า ผันผวน ตัวเลขผู้ติดเชื้อจากไวรัสโคโรนาในจีนเพิ่มขึ้นต่อเนื่อง รวมทั้งมีการติดเชื้อเพิ่มเติมในสิงคโปร์ เวียดนาม และซาอุดีอาระเบีย ประเด็นงบประมาณรายจ่ายประจำปีที่เราคาดว่าจะล่าช้าออกไป ยังคงกดดันต่อตลาดหุ้นไทยต่อไป สังเกตหุ้น BBL ที่ปรับลงจากพอร์ตสินเชื่อก่อนหน้านั้นลูกค้ารายใหญ่ที่อิงโครงสร้างพื้นฐาน ภาครัฐจะแก้ปัญหาได้อย่างไร? รวมทั้งนักลงทุนสถาบันกันเงินไว้จูงซื้อหุ้น CRC มีกรอบเวลาไม่เกินวันที่ 29 ม.ค. นี้

กลยุทธ์การลงทุน

ไม่ต่ำกว่าแนวรับแถว ๆ 1,560 จุด แนะนำ ซื้อเก็งกำไรได้

Technical Analyzer

Saravut Tachochavalit, Analyst
 TEL : +66 (2) 088 9999 Ext. 9754
 EMAIL : Saravut.ta@rhbgroup.com

SET Index

ดูแกว่ง

Figure 1 : SET Index daily chart



SET Index ปิดที่ 1,573.70 จุด -0.89 จุด ด้วยมูลค่าการซื้อขาย 61,984 ล้านบาท ลดลงเมื่อเทียบกับปริมาณการซื้อขายวันก่อนหน้า โดยนักลงทุนต่างประเทศขายสุทธิที่ 698 ล้านบาท

ระยะกลาง : SET Index อยู่ในช่วงปรับฐาน ปัจจุบัน SET ยังคงปิดต่ำกว่าระดับ 1,670 จุด สะท้อนความผันผวนในขาลงและความไม่แน่นอนสูงสำหรับทิศทางในไตรมาส 1/2563 คาดว่ากรอบของ SET จะอยู่ระหว่าง 1,540-1,640 จุด แนะนำ ซื้อเมื่ออ่อนตัว เพื่อหวังผลขายทำกำไรเมื่อดัชนีฟื้นตัวกรอบในสัปดาห์นี้คาดว่าแกว่งในกรอบระหว่าง 1,570-1,620 จุด แนะนำ ขึ้นขาย ลงซื้อ

ระยะสั้น : SET Index ย่อตัวลงไปแถว ๆ 1,567 จุด ไม่มีจุดต่ำใหม่ ก่อนที่จะฟื้นตัวกลับขึ้นมาได้ในระหว่างวัน แต่เรามอง momentum ยังค่อนข้างอ่อนแรง มีความไม่แน่นอนสูงในการฟื้นตัว สั้น ๆ ดึงกลับไม่ข้ามแถว ๆ 1,580-1,585 จุด ยังคงแนวโน้มผันผวนในระยะสั้น แนะนำขาย เพื่อรอซื้อกลับเมื่ออ่อนตัว

Saravut Tachochavalit, Analyst
 TEL : +66 (2) 088 9999 Ext. 9754
 EMAIL : Saravut.ta@rhbgroup.com

Trading Stocks

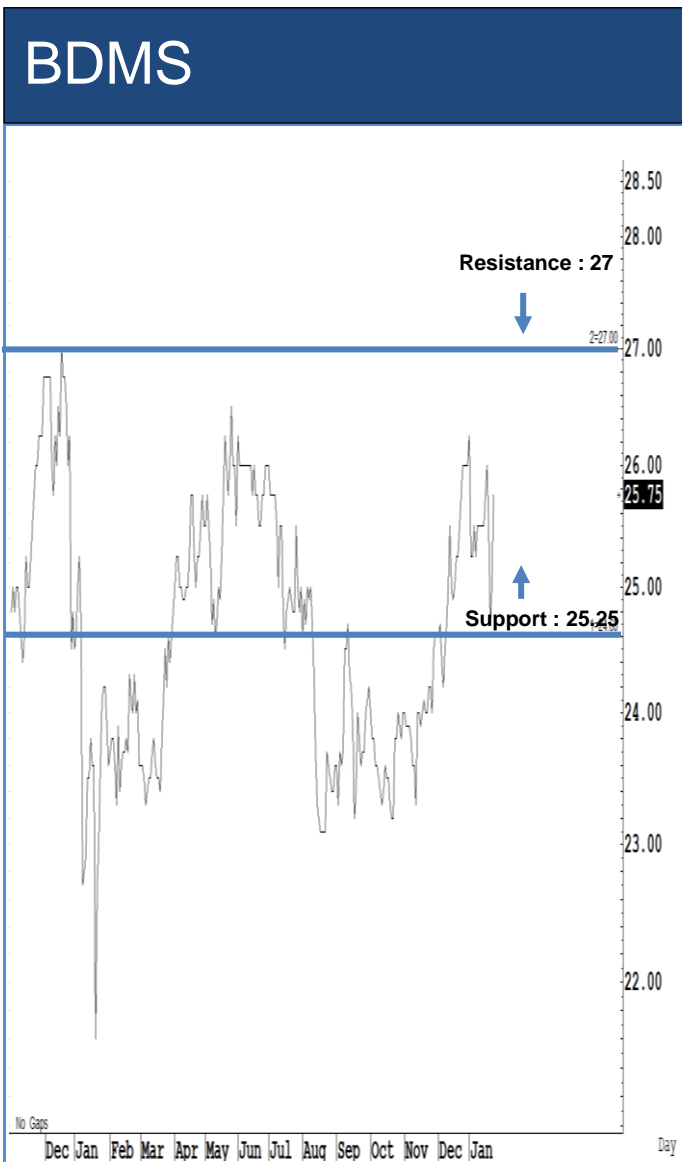

Source: RHB, Bloomberg

ระยะสั้นแกว่งในกรอบ *sideway* หรือในกรอบระหว่าง 25.25-27 บาท แนะนำ ลงซื้อ ขึ้นขายในกรอบดังกล่าว ส่วนจุดตัดขาดทุนจะอยู่ที่ 25 บาท

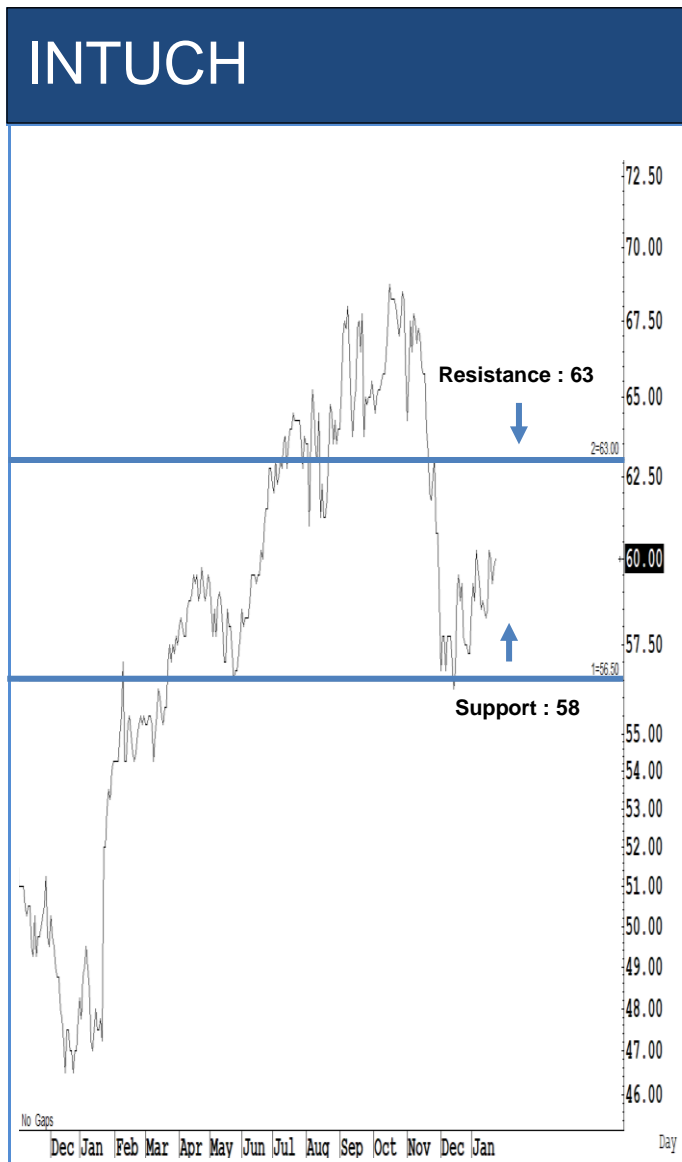

Source: RHB, Bloomberg

ระยะสั้นแกว่งในกรอบ *sideway* หรือในกรอบระหว่าง 58-63 บาท แนะนำ ลงซื้อ ขึ้นขายในกรอบดังกล่าว ส่วนจุดตัดขาดทุนจะอยู่ที่ 57.50 บาท

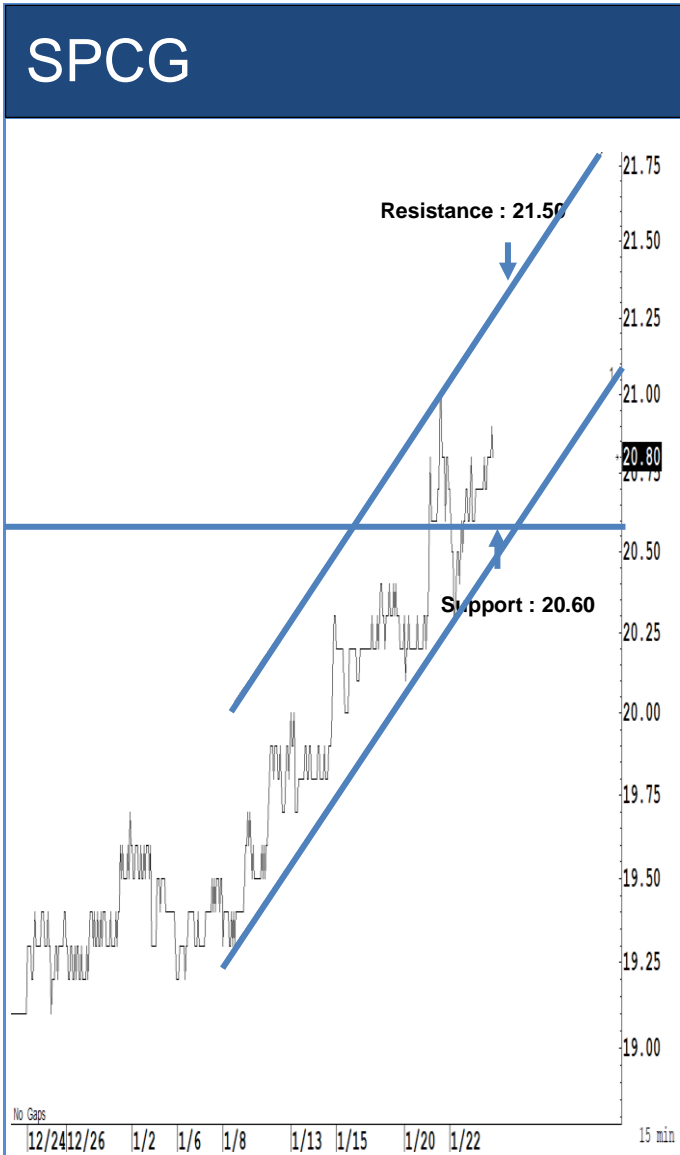

Source: RHB, Bloomberg

ระยะสั้นแกว่งในกรอบ **sideway** หรือในกรอบระหว่าง 20.60-21.50 บาท แนะนำ
 ลงซื้อ ขึ้นขายในกรอบดังกล่าว ส่วนจุดตัดขาดทุนจะอยู่ที่ 20.50 บาท



Source: RHB, Bloomberg

ระยะสั้นแกว่งในกรอบ **sideway** หรือในกรอบระหว่าง 2.60-2.96 บาท แนะนำ ลง
 ซื้อ ขึ้นขายในกรอบดังกล่าว ส่วนจุดตัดขาดทุนจะอยู่ที่ 2.58 บาท

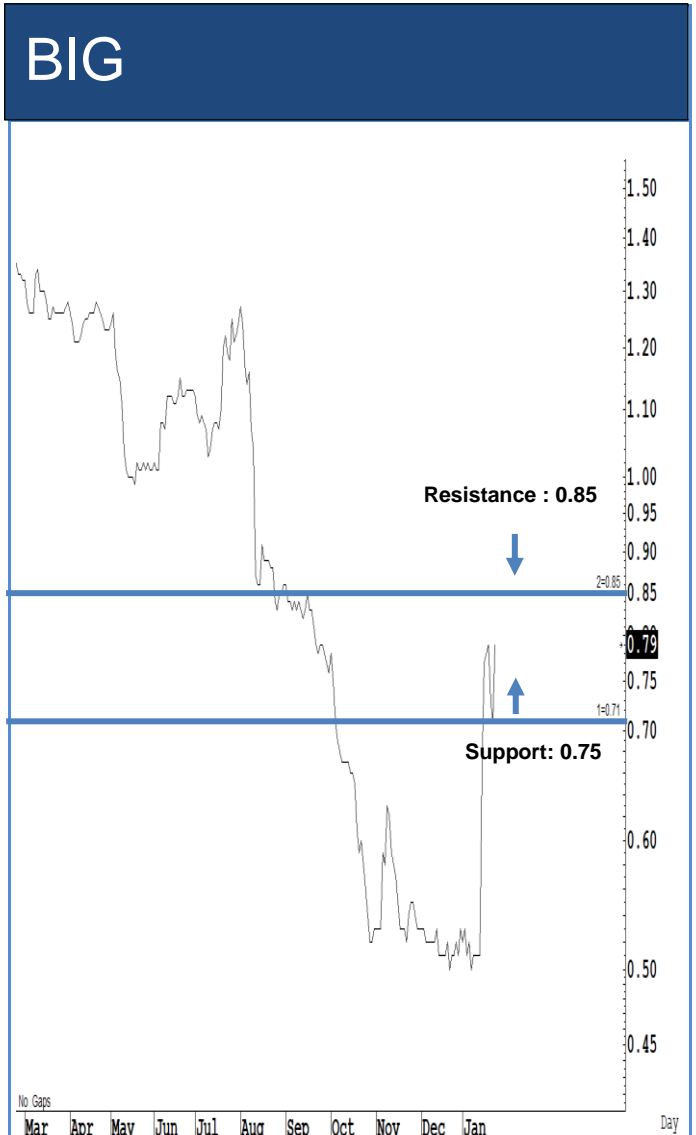

Source: RHB, Bloomberg

Source: RHB, Bloomberg

ระยะสั้นแกว่งในกรอบ **sideway** หรือในกรอบระหว่าง **140-155** บาท แนะนำ ลงซื้อ ขึ้นขายในกรอบดังกล่าว ส่วนจุดตัดขาดทุนจะอยู่ที่ **139** บาท

ระยะสั้นแกว่งในกรอบ **sideway** หรือในกรอบระหว่าง **0.75-0.85** บาทแนะนำ ลงซื้อ ขึ้นขายในกรอบดังกล่าว ส่วนจุดตัดขาดทุนจะอยู่ที่ **0.74** บาท

Key Stock News

SAPPE รุกส่งออก CLMV ต้นกำไรปี 63 โตต่อเนื่อง

SAPPE คาดกำไรปี 2563 โตต่อเนื่อง รุกแผนออกสินค้าใหม่ในประเทศ, ขยายตลาดส่งออกไปยังประเทศใหม่ๆ เช่น CLMV และนำเสนอสินค้าใหม่ๆ ในต่างประเทศ เคาะราคาเป้าหมาย 29 บาท

จ.กรุงเทพเปิดตัว BBL BeWallet ผ่านแอปมือถือ

ธนาคารกรุงเทพเปิดตัวบริการ BBL BeWallet ชำระค่าสินค้า/บริการได้ทั่วโลก ด้วย QR Code ผ่านแอปพลิเคชันบนโทรศัพท์มือถือเป็นธนาคารแรกในไทย

III มองผลงานโค้งแรกสดใส เดินหน้าขยายเส้นทางขนส่ง

III เตรียมขยายปีกบินขยายการลงทุนขนส่งทางอากาศเชิงไฮ้ญี่ปุ่น เกาหลี พร้อมลุ้นปิดดีลควบรวมกิจการ-ร่วมทุนต่างแดนเพิ่มกลางปีนี้ ไม่น้อยกว่า 1 ดีล มองผลงานไตรมาส 1/2563 เติบโตดีเมื่อเทียบกับปีก่อน หลังมีเส้นทางการบินเพิ่ม - ความต้องการขนส่งยังโตได้อีกมาก ส่วนเทศกาลตรุษจีนยังไม่กระทบผลการดำเนินงาน

PRM ชี้ดีมานด์หนุนธุรกิจ ลุยแผนขยายกองเรือเพิ่ม

PRM ร่างแผนธุรกิจปี 2563 วางงบลงทุนเพิ่มกองเรือ 4 ลำ เรือใหญ่ 1 ลำและเรือเล็ก 3 ลำ มองดีมานด์ยังเติบโตทั้งตลาดในประเทศและต่างประเทศต้นบริการขนส่งขยายตัว ตั้งเป้ารายได้ปี 2563 เติบโต 10% จากปีก่อน พร้อมเดินหน้าเพิ่มหุ้น Big Sea เข้าพอร์ต 100% ในปี 2564 ตามแผน

'AP' เล็งเปิดคอนโด 1.2 หมื่นล้าน โบรกชี้พื้นฐานดี-ยลด์สูงน่าสอย

AP ขึ้นมีนแบงก์ชาติคลายเกณฑ์ LTV หนุนธุรกิจ "วิฑาร จันทวิมล" เตรียมเปิดตัวคอนโดใหม่ รวมมูลค่า 1.2 หมื่นล้านบาทพื้นฐาน โบรกชี้พื้นฐานดี พิ้อต่ำ ปันผลสูงแนะซื้อ เคาะเป้า 8.30 บาท

GL ตั้งเป้าลด NPL เหลือ 4% ชูพอร์ตสินเชื่อปี 63 โต 10%

ซีไอโอ "ทัสซียะ โคนิซิตะ" เร่งเครื่องปรับโครงสร้างหนี้ "GL" ชูธงลด NPL ปี 63 แตะระดับ 4% พร้อมวางพอร์ตสินเชื่อโตเกิน 10% รับฐานลูกค้าใน-นอกพุง โปรดัคต์ใหม่เสริมทรัพย์สิน

BEM ถอยก่อนก้าวหน้า ยอดโดยสารปีนี้ขยาย อนาคตไกล 12.50 บาท

โบรคส่อง BEM โค้งสีกำไรนำผิตหวัง แต่ปี 63 กำไร-จำนวนผู้โดยสารโต แนะนำซื้อ เป้า 12.50 บาท

APCO อพรายได้ต่างแดน รุกเจาะไนจีเรีย-เอธิโอเปีย

APCO วางแผนปี 2563 คาดรายได้เติบโตราว 320-440 ล้านบาท ตั้งเป้าเพิ่มอัตรากำไรขั้นต้นไม่ต่ำกว่า 80% ขยายสัดส่วนรายได้ลูกค้าต่างประเทศเพิ่ม 20-50% เตรียมส่งผลิตภัณฑ์สำหรับผู้ติดต่อ HIV และมะเร็งเข้าประเทศไนจีเรีย, เอธิโอเปีย มองเป็นตลาดขนาดใหญ่

GUNKUL ลุยประมูลงานเพิ่ม หนุนซีมีล้นปีผลเงินสด 0.10 บ.

GUNKUL ลุยประมูลทุกโครงการของการไฟฟ้า ควบคู่หาโอกาสเติบโตนอกประเทศอย่างต่อเนื่อง ตั้งเป้ากำลังการผลิตติดตั้งธุรกิจพลังงานสิ้นปี 2563 ที่ 196 MW ด้านธุรกิจ EPC คาด Backlog และหมื่นล้านบาท นักวิเคราะห์มองไตรมาส 4/2562 กำไรปกติโต 37% YoY หนุนกำไรทั้งปีแตะ 2 พันล้านบาท โตถึง 85.32% YoY ล้นปีผลเงินสดครั้งแรก 0.10 บาท แนะนำ "ซื้อ" ราคา 3.84 บาท

'CI' รับททรัพย์ 210 ล.ขายหน่วย BKKCP เหลือถืออยู่ 17.55%

CI รับททรัพย์ 210 ล้านบาทจากการขายเงินลงทุนในกองทุนรวมอสังหาริมทรัพย์บางกอก (BKKCP) จำนวน 15,746,500 หน่วย หรือคิดเป็น 15.74% ให้นักลงทุน 4 ราย หวังสร้างมูลค่าเพิ่ม เป็นทุนหมุนเวียน ขณะที่ยังถืออยู่ 17.55%

บลจ.วีเนธีม 'ปลอดภัย' มาแรง โจมตีทางไซเบอร์หนุนซีเคียวโต

บลจ.วี เนธีมทางเลือกลงทุนซีเคียว "ความปลอดภัย" ในยุคดิจิทัล ซึ่งมีแนวโน้มเติบโตสูงจากความกังวลถูกโจมตีทางไซเบอร์จากรัฐบาล พร้อมเสนอขายกองทุน WE-GSECURE ลงทุนบริษัทชั้นนำด้านความปลอดภัยกับการใช้ชีวิต สังคมและสิ่งแวดล้อมยั่งยืนทั่วโลก

ที่มา : หนังสือพิมพ์หุ้นหุ้น

ที่มา : หนังสือพิมพ์หุ้นหุ้น

ข้อมูลธุรกรรมขายชอร์ต (Short Sales)

Symbol (23 Jan.20)	Volume (Shares)	Value (Baht)	% Short Sale Volume Comparing with Main Board	% Short Sale Value Comparing with Main Board
1 SUPER-R	15,000,000	7,800,000.00	26.9	26.88
2 ADVANC	1,099,100	238,564,100.00	26.52	26.49
3 PSL	1,058,900	6,916,825.00	24.44	24.29
4 TPIPL	1,475,000	2,295,200.00	17.63	17.59
5 BANPU	6,877,200	75,081,080.00	16.02	15.99
6 TTCL	44,300	221,100.00	14.73	14.73
7 SIRI	3,000,000	3,030,000.00	14.57	14.56
8 TOP-R	5,418,500	295,364,800.00	14.15	14.12
9 CPALL	1,764,600	133,313,925.00	12.6	12.62
10 AAV	1,200,700	2,274,151.00	12.44	12.41
11 GULF	833,100	166,491,300.00	11.85	11.83
12 PSH	370,000	5,278,000.00	11.53	11.49
13 TASCO	292,300	6,260,600.00	11.47	11.49
14 PTTEP	1,426,600	184,031,100.00	11.15	11.14
15 SCC	219,500	79,554,500.00	11.02	10.99
16 BGRIM	2,030,300	131,830,875.00	10.67	10.63
17 PRM	1,281,700	7,591,855.00	10.33	10.4
18 BEAUTY	14,420,000	37,840,000.00	9.87	9.9
19 AOT-R	2,135,300	151,830,200.00	8.29	8.27
20 SAWAD-R	444,000	32,831,275.00	8.2	8.2
21 BTS-R	2,114,300	28,599,340.00	8.04	8.03
22 ORI	422,800	2,856,875.00	7.84	7.81
23 JAS	1,441,200	7,261,710.00	7.72	7.73
24 BEM-R	3,564,800	40,182,930.00	7.67	7.69
25 TRUE	7,364,700	29,021,840.00	7.3	7.29
26 CPN-R	241,700	15,288,475.00	7.23	7.22
27 AMATA	1,576,000	26,963,800.00	7.18	7.19
28 HMPRO-R	1,529,700	23,937,590.00	7.06	7.05
29 PTTGC-R	910,800	45,553,100.00	6.84	6.85
30 KTB	2,361,000	39,275,660.00	6.73	6.76
31 PTT	2,790,300	127,359,900.00	6.5	6.51
32 IRPC	8,044,800	23,978,840.00	6.53	6.48
33 KTB-R	2,247,900	37,261,000.00	6.4	6.41
34 BBL-R	713,800	106,456,850.00	6.22	6.23
35 HMPRO	1,320,300	20,763,630.00	6.09	6.11
36 BCP	309,800	7,957,025.00	5.81	5.82
37 BLA	27,300	543,070.00	5.57	5.56
38 DTAC	227,100	10,513,350.00	5.57	5.53
39 PLANB	500,000	3,650,000.00	5.55	5.53
40 IRPC-R	6,801,100	20,366,166.00	5.52	5.5
41 PTTGC	684,800	34,230,125.00	5.14	5.14
42 BJC	352,000	14,715,650.00	4.93	4.93
43 MINT	388,000	12,724,550.00	4.92	4.91
44 GULF-R	343,500	68,859,150.00	4.88	4.89
45 IVL	500,800	14,821,700.00	4.86	4.88

Source: SETSMART

ข้อมูลแบบรายงานการเปลี่ยนแปลงการถือหลักทรัพย์และสัญญาซื้อขายล่วงหน้าของผู้บริหาร (แบบ 59)

ชื่อบริษัท	ชื่อผู้บริหาร	ประเภทหลักทรัพย์	วันที่ได้มา/ จำหน่าย	จำนวน	ราคา	วิธีการได้มา/ จำหน่าย
BDMS	นาย ชงชัย จีรอลงกรณ์	หุ้นสามัญ	22/01/2563	4,000,000	24.7	โอน
QLT	นาย โดมเดช ศรีพิณเพราะ	หุ้นสามัญ	23/01/2563	50,800	5.04	ซื้อ
QLT	นาย โดมเดช ศรีพิณเพราะ	หุ้นสามัญ	23/01/2563	10,000	4.96	ซื้อ
JSP	นาย ลิขิต ลือสกุลกิจไพศาล	หุ้นสามัญ	23/01/2563	2,000,000	0.28	ซื้อ
DCON	นาย ชนะ โทวัน	หุ้นสามัญ	22/01/2563	151,100	0.34	ซื้อ
TFG	นาย ชัยภัทร ศรีวิสารวาจา	หุ้นสามัญ	23/01/2563	1,330,000	4.91	ขาย
KSL	นาย สุขุม โตการณย์เศรษฐ์	หุ้นสามัญ	22/01/2563	1,200,000	2.48	ซื้อ
PLANET	นาย วิชัย เล่าห์มาศวนิช	หุ้นสามัญ	22/01/2563	50,000	1.12	ซื้อ
PLANET	นาย วิชัย เล่าห์มาศวนิช	หุ้นสามัญ	23/01/2563	50,000	1.12	ซื้อ
MJD	นาย จำเริญ พูลวรลักษณ์	หุ้นสามัญ	22/01/2563	2,100	2.96	ขาย
<p>ใบแสดงสิทธิใน ผลประโยชน์ที่เกิดจาก หลักทรัพย์อ้างอิงไทย</p>						
MINT	นาย ไบรอัน เจมส์ เดลาณี	(NVDR)อ้างอิง หุ้นสามัญ	22/01/2563	22,000	31.5	ซื้อ
UAC	นาย กิตติ ชีวะเกตุ	หุ้นสามัญ	22/01/2563	4,300	2.83	ซื้อ
EPCO	นาย ยุทธ ชินสุภัคกุล	หุ้นสามัญ	22/01/2563	260,600	3.62	ซื้อ
LH	นาย วัชริน กลสินฤกษ์	หุ้นสามัญ	22/01/2563	300,000	9.95	ซื้อ
INGRS	นาย ณัฐวุฒิ ฉัตรเลิศพิพัฒน์	หุ้นสามัญ	22/01/2563	50,000	0.51	ซื้อ
IHL	นางสาว วรรณวิสา ดำรงสกุลวงษ์	หุ้นสามัญ	21/01/2563	100,000	3.96	ซื้อ
ICN	นาย มนชัย มณีไพโรจน์	หุ้นสามัญ	15/01/2563	10,000	1.48	ซื้อ
ICN	นาย มนชัย มณีไพโรจน์	หุ้นสามัญ	16/01/2563	20,000	1.47	ซื้อ
ICN	นาย มนชัย มณีไพโรจน์	หุ้นสามัญ	21/01/2563	30,000	1.46	ซื้อ
ICN	นาย มนชัย มณีไพโรจน์	หุ้นสามัญ	21/01/2563	40,000	1.47	ซื้อ
MBK	นาง ชนินทร์ชรรี ปริัติพร้อมพันธุ์	หุ้นสามัญ	21/01/2563	10,000	20.6	ซื้อ
MBK	นาย สมพล ตริภพนารถ	หุ้นสามัญ	21/01/2563	20,000	20.55	ซื้อ
STC	นาย เอกชัย ชัยตระกูลทอง	หุ้นสามัญ	20/01/2563	852,700	0.63	ซื้อ
STC	นาย เอกชัย ชัยตระกูลทอง	หุ้นสามัญ	21/01/2563	1,600,000	0.63	ซื้อ

Source: www.sec.or.th

แบบรายงานการได้มาหรือจำหน่ายหลักทรัพย์ของกิจการ (แบบ 246-2)
(Corporate Share Trade)

ชื่อบริษัท	ชื่อผู้ได้มา/จำหน่าย	วิธีการ	ประเภท	%ได้มา/ จำหน่าย	%หลังได้มา/ จำหน่าย	วันที่ได้มา
PACE	นาง ยูพา เตชะไกรศรี	จำหน่าย	หุ้น	1.5521	3.6141	16/01/2563

Source: www.sec.or.th

RHB Guide to Investment Ratings

Buy: Share price may exceed 10% over the next 12 months

Trading Buy: Share price may exceed 15% over the next 3 months, however longer-term outlook remains uncertain

Neutral: Share price may fall within the range of +/- 10% over the next 12 months

Take Profit: Target price has been attained. Look to accumulate at lower levels

Sell: Share price may fall by more than 10% over the next 12 months

Not Rated: Stock is not within regular research coverage

Investment Research Disclaimers

RHB has issued this report for information purposes only. This report is intended for circulation amongst RHB and its affiliates' clients generally or such persons as may be deemed eligible by RHB to receive this report and does not have regard to the specific investment objectives, financial situation and the particular needs of any specific person who may receive this report. This report is not intended, and should not under any circumstances be construed as, an offer or a solicitation of an offer to buy or sell the securities referred to herein or any related financial instruments.

This report may further consist of, whether in whole or in part, summaries, research, compilations, extracts or analysis that has been prepared by RHB's strategic, joint venture and/or business partners. No representation or warranty (express or implied) is given as to the accuracy or completeness of such information and accordingly investors should make their own informed decisions before relying on the same.

This report is not directed to, or intended for distribution to or use by, any person or entity who is a citizen or resident of or located in any locality, state, country or other jurisdiction where such distribution, publication, availability or use would be contrary to the applicable laws or regulations. By accepting this report, the recipient hereof (i) represents and warrants that it is lawfully able to receive this document under the laws and regulations of the jurisdiction in which it is located or other applicable laws and (ii) acknowledges and agrees to be bound by the limitations contained herein. Any failure to comply with these limitations may constitute a violation of applicable laws.

All the information contained herein is based upon publicly available information and has been obtained from sources that RHB believes to be reliable and correct at the time of issue of this report. However, such sources have not been independently verified by RHB and/or its affiliates and this report does not purport to contain all information that a prospective investor may require. The opinions expressed herein are RHB's present opinions only and are subject to change without prior notice. RHB is not under any obligation to update or keep current the information and opinions expressed herein or to provide the recipient with access to any additional information. Consequently, RHB does not guarantee, represent or warrant, expressly or impliedly, as to the adequacy, accuracy, reliability, fairness or completeness of the information and opinion contained in this report. Neither RHB (including its officers, directors, associates, connected parties, and/or employees) nor does any of its agents accept any liability for any direct, indirect or consequential losses, loss of profits and/or damages that may arise from the use or reliance of this research report and/or further communications given in relation to this report. Any such responsibility or liability is hereby expressly disclaimed.

Whilst every effort is made to ensure that statement of facts made in this report are accurate, all estimates, projections, forecasts, expressions of opinion and other subjective judgments contained in this report are based on assumptions considered to be reasonable and must not be construed as a representation that the matters referred to therein will occur. Different assumptions by RHB or any other source may yield substantially different results and recommendations contained on one type of research product may differ from recommendations contained in other types of research. The performance of currencies may affect the value of, or income from, the securities or any other financial instruments referenced in this report. Holders of depositary receipts backed by the securities discussed in this report assume currency risk. Past performance is not a guide to future performance. Income from investments may fluctuate. The price or value of the investments to which this report relates, either directly or indirectly, may fall or rise against the interest of investors.

This report does not purport to be comprehensive or to contain all the information that a prospective investor may need in order to make an investment decision. The recipient of this report is making its own independent assessment and decisions regarding any securities or financial instruments referenced herein. Any investment discussed or recommended in this report may be unsuitable for an investor depending on the investor's specific investment objectives and financial position. The material in this report is general information intended for recipients who understand the risks of investing in financial instruments. This report does not take into account whether an investment or course of action and any associated risks are suitable for the recipient. Any recommendations contained in this report must therefore not be relied upon as investment advice based on the recipient's personal circumstances. Investors should make their own independent evaluation of the information contained herein, consider their own investment objective, financial situation and particular needs and seek their own financial, business, legal, tax and other advice regarding the appropriateness of investing in any securities or the investment strategies discussed or recommended in this report.

This report may contain forward-looking statements which are often but not always identified by the use of words such as "believe", "estimate", "intend" and "expect" and statements that an event or result "may", "will" or "might" occur or be achieved and other similar expressions. Such forward-looking statements are based on assumptions made and information currently available to RHB and are subject to known and unknown risks, uncertainties and other factors which may cause the actual results, performance or achievement to be materially different from any future results, performance or achievement, expressed or implied by such forward-looking statements. Caution should be taken with respect to such statements and recipients of

this report should not place undue reliance on any such forward-looking statements. RHB expressly disclaims any obligation to update or revise any forward-looking statements, whether as a result of new information, future events or circumstances after the date of this publication or to reflect the occurrence of unanticipated events.

The use of any website to access this report electronically is done at the recipient's own risk, and it is the recipient's sole responsibility to take precautions to ensure that it is free from viruses or other items of a destructive nature. This report may also provide the addresses of, or contain hyperlinks to, websites. RHB takes no responsibility for the content contained therein. Such addresses or hyperlinks (including addresses or hyperlinks to RHB own website material) are provided solely for the recipient's convenience. The information and the content of the linked site do not in any way form part of this report. Accessing such website or following such link through the report or RHB website shall be at the recipient's own risk.

This report may contain information obtained from third parties. Third party content providers do not guarantee the accuracy, completeness, timeliness or availability of any information and are not responsible for any errors or omissions (negligent or otherwise), regardless of the cause, or for the results obtained from the use of such content. Third party content providers give no express or implied warranties, including, but not limited to, any warranties of merchantability or fitness for a particular purpose or use. Third party content providers shall not be liable for any direct, indirect, incidental, exemplary, compensatory, punitive, special or consequential damages, costs, expenses, legal fees, or losses (including lost income or profits and opportunity costs) in connection with any use of their content.

The research analysts responsible for the production of this report hereby certifies that the views expressed herein accurately and exclusively reflect his or her personal views and opinions about any and all of the issuers or securities analysed in this report and were prepared independently and autonomously. The research analysts that authored this report are precluded by RHB in all circumstances from trading in the securities or other financial instruments referenced in the report, or from having an interest in the company(ies) that they cover.

The contents of this report is strictly confidential and may not be copied, reproduced, published, distributed, transmitted or passed, in whole or in part, to any other person without the prior express written consent of RHB and/or its affiliates. This report has been delivered to RHB and its affiliates' clients for information purposes only and upon the express understanding that such parties will use it only for the purposes set forth above. By electing to view or accepting a copy of this report, the recipients have agreed that they will not print, copy, videotape, record, hyperlink, download, or otherwise attempt to reproduce or re-transmit (in any form including hard copy or electronic distribution format) the contents of this report. RHB and/or its affiliates accepts no liability whatsoever for the actions of third parties in this respect.

The contents of this report are subject to copyright. Please refer to Restrictions on Distribution below for information regarding the distributors of this report. Recipients must not reproduce or disseminate any content or findings of this report without the express permission of RHB and the distributors.

The securities mentioned in this publication may not be eligible for sale in some states or countries or certain categories of investors. The recipient of this report should have regard to the laws of the recipient's place of domicile when contemplating transactions in the securities or other financial instruments referred to herein. The securities discussed in this report may not have been registered in such jurisdiction. Without prejudice to the foregoing, the recipient is to note that additional disclaimers, warnings or qualifications may apply based on geographical location of the person or entity receiving this report.

The term "RHB" shall denote, where appropriate, the relevant entity distributing or disseminating the report in the particular jurisdiction referenced below, or, in every other case, RHB Investment Bank Berhad and its affiliates, subsidiaries and related companies.

RESTRICTIONS ON DISTRIBUTION

Malaysia

This report is issued and distributed in Malaysia by RHB Investment Bank Bhd. The views and opinions in this report are our own as of the date hereof and is subject to change. If the Financial Services and Markets Act of the United Kingdom or the rules of the Financial Conduct Authority apply to a recipient, our obligations owed to such recipient therein are unaffected. RHB Investment Bank Bhd has no obligation to update its opinion or the information in this report.

Thailand

This report is issued and distributed in the Kingdom of Thailand by RHB Securities (Thailand) PCL, a licensed securities company that is authorised by the Ministry of Finance, regulated by the Securities and Exchange Commission of Thailand and is a member of the Stock Exchange of Thailand. The Thai Institute of Directors Association has disclosed the Corporate Governance Report of Thai Listed Companies made pursuant to the policy of the Securities and Exchange Commission of Thailand. RHB Securities (Thailand) PCL does not endorse, confirm nor certify the result of the Corporate Governance Report of Thai Listed Companies.

Indonesia

This report is issued and distributed in Indonesia by PT RHB Sekuritas Indonesia. This research does not constitute an offering document and it should not be construed as an offer of securities in Indonesia. Any securities offered or sold, directly or indirectly, in Indonesia or to any Indonesian citizen or corporation (wherever located) or to any Indonesian resident in a manner which constitutes a public offering under Indonesian laws and regulations must comply with the prevailing Indonesian laws and regulations.

Singapore

This report is issued and distributed in Singapore by RHB Securities Singapore Pte Ltd which is a holder of a capital markets services licence and an exempt financial adviser regulated by the Monetary Authority of Singapore. RHB Securities Singapore Pte Ltd may distribute reports produced by its respective foreign entities, affiliates or other foreign research houses pursuant to an arrangement under Regulation 32C of the Financial Advisers Regulations. Where the report is distributed in Singapore to a person who is not an Accredited Investor, Expert Investor or an Institutional Investor, RHB Securities Singapore Pte Ltd accepts legal responsibility for the contents of the report to such persons only to the extent required by law. Singapore recipients should contact RHB Securities Singapore Pte Ltd in respect of any matter arising from or in connection with the report.

Hong Kong

This report is issued and distributed in Hong Kong by RHB Securities Hong Kong Limited (興業僑豐證券有限公司) (CE No.: ADU220) ("RHBSHK") which is licensed in Hong Kong by the Securities and Futures Commission for Type 1 (dealing in securities) and Type 4 (advising on securities) regulated activities. Any investors wishing to purchase or otherwise deal in the securities covered in this report should contact RHBSHK. RHBSHK is a wholly owned subsidiary of RHB Hong Kong Limited; for the purposes of disclosure under the Hong Kong jurisdiction herein, please note that RHB Hong Kong Limited with its affiliates (including but not limited to RHBSHK) will collectively be referred to as "RHBHK." RHBHK conducts a full-service, integrated investment banking, asset management, and brokerage business. RHBHK does and seeks to do business with companies covered in its research reports. As a result, investors should be aware that the firm may have a conflict of interest that could affect the objectivity of this research report. Investors should consider this report as only a single factor in making their investment decision. Importantly, please see the company-specific regulatory disclosures below for compliance with specific rules and regulations under the Hong Kong jurisdiction. Other than company-specific disclosures relating to RHBHK, this research report is based on current public information that we consider reliable, but we do not represent it is accurate or complete, and it should not be relied on as such.

United States

This report was prepared by RHB and is being distributed solely and directly to "major" U.S. institutional investors as defined under, and pursuant to, the requirements of Rule 15a-6 under the U.S. Securities and Exchange Act of 1934, as amended (the "Exchange Act"). Accordingly, access to this report via Bursa Marketplace or any other Electronic Services Provider is not intended for any party other than "major" US institutional investors, nor shall be deemed as solicitation by RHB in any manner. RHB is not registered as a broker-dealer in the United States and does not offer brokerage services to U.S. persons. Any order for the purchase or sale of the securities discussed herein that are listed on Bursa Malaysia Securities Berhad must be placed with and through Auerbach Grayson ("AG"). Any order for the purchase or sale of all other securities discussed herein must be placed with and through such other registered U.S. broker-dealer as appointed by RHB from time to time as required by the Exchange Act Rule 15a-6. This report is confidential and not intended for distribution to, or use by, persons other than the recipient and its employees, agents and advisors, as applicable. Additionally, where research is distributed via Electronic Service Provider, the analysts whose names appear in this report are not registered or qualified as research analysts in the United States and are not associated persons of Auerbach Grayson AG or such other registered U.S. broker-dealer as appointed by RHB from time to time and therefore may not be subject to any applicable restrictions under Financial Industry Regulatory Authority ("FINRA") rules on communications with a subject company, public appearances and personal trading. Investing in any non-U.S. securities or related financial instruments discussed in this research report may present certain risks. The securities of non-U.S. issuers may not be registered with, or be subject to the regulations of, the U.S. Securities and Exchange Commission. Information on non-U.S. securities or related financial instruments may be limited. Foreign companies may not be subject to audit and reporting standards and regulatory requirements comparable to those in the United States. The financial instruments discussed in this report may not be suitable for all investors. Transactions in foreign markets may be subject to regulations that differ from or offer less protection than those in the United States.

Please refer to the following link ([RHB Research conflict disclosures – Jan 2020](#)) and the Disclosure of Conflict of Interest in each of the research reports provided in this email for more details.

Kuala Lumpur	Hong Kong	Singapore
RHB Investment Bank Bhd Level 3A, Tower One, RHB Centre Jalan Tun Razak Kuala Lumpur Malaysia Tel : +(60) 3 9280 8888 Fax : +(60) 3 9200 2216	RHB Securities Hong Kong Ltd. 12 th Floor World-Wide House 19 Des Voeux Road Central, Hong Kong Tel : +(852) 2525 1118 Fax : +(852) 2810 0908	RHB Securities Singapore Pte Ltd. 10 Collyer Quay #09-08 Ocean Financial Centre Singapore 049315 Tel : +(65) 6533 1818 Fax : +(65) 6532 6211
Jakarta		Bangkok
PT RHB Sekuritas Indonesia Revenue Tower 11th Floor, District 8 - SCBD Jl. Jendral Sudirman Kav 52-53 Jakarta 12190 Indonesia Tel : +6221 509 39 888 Fax : +6221 509 39 777		RHB Securities (Thailand) PCL 10th Floor, Sathorn Square Office Tower 98, North Sathorn Road, Silom Bangrak, Bangkok 10500 Thailand Tel: +(66) 2 088 9999 Fax : +(66) 2 088 9799

สำนักงานใหญ่	สาขาสีลม	สาขาคินทรี
ชั้น 8,10 อาคารสาทรสแควร์ ออฟฟิศ ทาวเวอร์ 98ถนนสาทรเหนือ แขวงสีลม เขตบางรัก กรุงเทพมหานคร 10500 Tel: +66-(0)2-862-9999 Fax: +66-(0)-2-108-0999	ชั้น 16 อาคารสีลมคอมเพล็กซ์ 191 ถนนสีลม แขวงสีลม เขตบางรัก กรุงเทพมหานคร 10500 Tel:+66-(0)2-200-2000 Fax: +66-(0)2-632-0191	ชั้น 1 อาคารคินทรี 9 ถนนรัชดาภิเษก แขวงดินแดง เขตดินแดง กรุงเทพมหานคร 10400 Tel:+66-(0)2-654-1999 Fax:+66-(0)2-654-1900

สาขापิ่นเกล้า	สาขาวิภาวดีรังสิต	สาขาอัมรินทร์
ชั้น19 อาคารศูนย์การค้าเซ็นทรัลพลาซ่า ปิ่นเกล้า 7/129 – 221 ถนนบรมราชชนนี แขวงอรุณอัมรินทร์ เขตบางกอกน้อย กรุงเทพมหานคร 10700 Tel:+66(0)-2-828-1555 Fax: +66-(0)2-828-1500	อาคารเกษมทรัพย์ ชั้น 1 89/1 ถนนวิภาวดีรังสิต แขวงจอมพล เขตจตุจักร กรุงเทพมหานคร 10900 Tel:+66 -(0)2-63- 9000 Fax:+66-(0)2-631-9099	ชั้น 15 อาคารอัมรินทร์ทาวเวอร์ 500 ถนนเพลินจิต แขวงลุมพินี เขตปทุมวัน จังหวัดกรุงเทพฯ 10330 Tel: +66-(0)2-652- 4899 Fax: +66 -(0)2-652-4899

สาขาเชียงใหม่	สาขาหาดใหญ่
314/1 หมู่ที่ 5 ต.สันทรายน้อย อ.สันทราย จ. เชียงใหม่ 50210 Tel: +66-(0)52-00-4999 Fax:+66-(0)52-00-4998	127 – 129 ถนนศรีภูวนารถ ตำบลหาดใหญ่ อำเภอหาดใหญ่ จังหวัดสงขลา 90110 Tel: +66-74-891-999 Fax: +66-(0)74-89- 900